

広報

まちの「今」を伝える広報紙



平成30年

1月号

# しばやま

# 謹賀新年



芝山町長  
相川 勝重

## 初心に立ち返り

## 決意を新たに

新年明けましておめでとうございます。昨年は公私ともに大変お世話になりました。皆さまには町政のさまざまな分野にわたり、ご協力いただくことより感謝申し上げます。私自身初心に立ち返り、決意を新たにしています。高い倫理観で常に襟を直し、行政サービ

スの拡充や公共事業のさらなる透明化に取り組む覚悟ですので、皆さまのなご一層のご指導とご鞭撻をよろしくお願いいたします。さて、成田空港は今、大きな節目を迎えています。国と成田国際空港株式会社（以下、「NAA」）は概ね8年から10年をめど

に第3滑走路を供用し、機能・規模ともに2倍という大空港にすると考えられます。そのため、今回の選挙戦では成田空港のさらなる機能強化を町民の立場に立って前進させることを大きな争点として訴えてまいりました。私は今まで「成田空港の発展は芝山町が繁栄する基盤」と考え、国、県、NAAと粘り強く話し合い、空港と地域の共生・共栄を目指してきました。しかしながらまだ道半ばであり乗り越えなければならぬ課題はたくさんあります。空港を地域繁栄の核として捉えながら空港の持つマイナスの影響を可能な限り改善していくことが私の役割であり政治姿勢です。町民の皆さまが不利益を被ることのないように移転対策、騒音対策、地域振興策など、具体的な課題と真正面から向き合います。そのために空港圏全体が連携して「満足できる対応や対策を国側から引き出すこと」「いわゆる谷間地区を活性化し、新しい芝山町の基盤をつくること」「観光や少子化対策」など、対策を立案、実行できるように努力していく所存です。これらを具体的に進めることによつて、8年後、10年後の芝山町は全国有数の財政力を持つ自治体となります。

そしてそれを町づくりに生かし、町民に公平・公正に還元しなければなりません。その方向を見据えて、次のとおり「未来への決断」をさせていただきました。

未来への決断

- ① 空港の便利さを暮らして生かすこと
- ② いわゆる谷間地区に横芝光町と空港を結ぶ高速道路を開通すること
- ③ 移転者や空港従業員が定住する町づくり
- ④ 産業の活性化（農業・空港・商工観光）を推進する
- ⑤ 子育て支援、福祉行政の整った町づくり

以上のことを具体的に進めて参ります。

苦労を重ねてきた芝山町民は誰よりも幸せになる権利があります。そのため、私は今回の成田空港のさらなる機能強化と真正面から向き合います。そして皆さまのご協力を得て10年後の芝山町に必要なことを全てやり切つてまいります。今こそ、共生・共栄の理念を実現するときなのです。

結びに、平成30年が素晴らしい年になりますよう心からご祈念申し上げます。



芝山町議会議長  
戸井 沢夫

# 夢多き成年の新年を寿ぎ

町民の皆さま、新年明けましておめでとうございます。皆さまにおかれましては、戌年の縁起により、多くの幸せと繁栄が訪れます事を心より願う次第でございます。

現在、芝山町は、将来の町の在り方そのものにも影響を及ぼすような、成田空港の第3滑走路建設を柱とした機能強化案を筆頭に、幾多の難題を抱えている状況にあり、町として大きな転換期に差し

掛かっているものと感じております。成田空港の機能強化は、国際競争力の強化や空港利用者の利便性向上などが期待でき、地域経済の発展にも大きな効果をもたらすことが予想されています。一方では、航空機騒音の拡大が住民の暮らしに降り注ぐといった現実もあり、決して目を背けることはできません。

町内各界各層から選出された12

名の議員により構成される私たち芝山町議会は、住民の暮らしを第一に考えた「安心で希望に満ちた暮らしの創造」実現に向けて、町民の皆さまのご意見を熟読吟味した上で、町執行部と共に切磋琢磨しながら、責任と重圧を推進力に変えて、将来に誤りなき道を選択していかなければならないと考えます。そして、新たな挑戦を必ず成果に変えて、町民の皆さまに恩返しできるよう、議会としての明確な役割を果たしていく所存でございます。

2年前、自らの意志で立候補し、議員として選んでいただいた私たちは、皆さまのさまざまな思いを背負いながら、今年も行動する勇氣と町を想う愛情、そして、住民からの信頼と未来への希望を一瞬たりとも忘れることなく、全員が一丸となって、明日への確かな足跡を残していきたいと思えます。

平成の世も今年で早30年。繰り返しにはなりますが、希望に満ち溢れた成年の本年が、町民の皆さまにとりまして、多くの幸に恵まれた年であります事を心よりお祈りし、年頭のごあいさつといたします。

## CONTENTS

◎ もくじ

- 2……新年のごあいさつ
- 4……給食
- 6……空港を知る・空港を学ぶ
- 8……町からのお知らせ
  - 確定申告
  - 臨時職員等登録
  - 年金・国保
  - 介護・NAA・マイナンバー
  - 役場の工事
  - インフルエンザ・健康づくり講座
  - 社会福祉協議会
  - 叙勲・食品衛生表彰・入札結果
  - 小学校表彰・中学校ソフトテニス部表彰
  - 防犯パトロール・スポーツ大会
  - 議会

- 17……教室の窓からこんにちは (140)
- 18……しばやまFOCUS
- 20……暮らしの情報
- 24……町の10大ニュース

### 1月の納期

町県民税	4期
国民健康保険税	7期
後期高齢者医療保険料	7期
※1月31日(水)までに納付しましょう	
<b>納税は便利な口座振替で!</b>	
口座振替の方は、残高の確認をお願いします	

January.2018  
No.521  
1 睦月

# 給食の時間が やってきた!

みんな  
大好き

芝山町学校給食センター  
駐 車 厳 禁

近年、ファストフードやコンビニエンスストアなどの普及により、簡単に食事ができるようになった一方、偏った食生活が問題ともなっています。そのような中で、学校給食は子どもたちがバランスのとれた食事を摂るための大切な一食です。

このページでは芝山町で行われている給食費の補助制度、11月の特別な献立について紹介します。

## 現在芝山町では給食費を 半額補助しています!

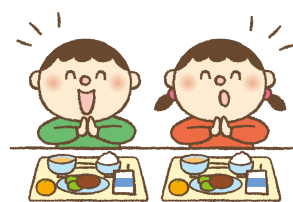

町では、子育て支援事業の一環として、学校給食費を第1子から半額補助しています。

**対象者** 芝山小・中学校に通う児童・生徒およびその保護者が芝山町に住所を有し在住している方。

※区域外就学により町外から通学している児童・生徒は対象となりませんのでご注意ください

		学校給食費			
区 分		基本額	町負担額	保護者負担額	
小学校	第1子	月 額	4,600円	2,300円	2,300円
		精算額 (一食あたり)	270円	135円	135円
	第2子	月 額	4,600円	2,300円	2,300円
		精算額 (一食あたり)	270円	135円	135円
	第3子 以降	月 額	4,600円	4,600円	0円
		精算額 (一食あたり)	270円	270円	0円
中学校	第1子	月 額	5,200円	2,600円	2,600円
		精算額 (一食あたり)	310円	155円	155円
	第2子	月 額	5,200円	2,600円	2,600円
		精算額 (一食あたり)	310円	155円	155円
	第3子 以降	月 額	5,200円	5,200円	0円
		精算額 (一食あたり)	310円	310円	0円

**お知らせ**

平成30年度に向けて制度の見直しを行っています

# スペシャルメニューをご紹介

## 奄美給食

伝統料理って  
おいしい!



鶏肉、錦糸卵、  
シイタケ、ネギ  
などをふんだんに  
使った具



おいしい野菜が  
盛りだくさん!  
鶏飯の具と相性  
バツグン!

スープを全部かけるよ〜!



11月9日(木)の献立は、町と交流を深める鹿児島県奄美市の伝統料理「鶏飯」。あつあつのご飯に具とスープをかけて食べます。子どもたちは珍しいメニューに大満足!

## 千産千消

いわしの  
みりん干してんぷら。  
千葉県はいわしの  
漁獲量が全国でも  
トップクラス!

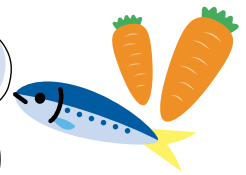

地元の食材  
最高☆

千葉県の  
ニンジンを使った  
ほんのり甘い  
ゼリー



地元芝山の  
おいしいコシヒカリ。  
芝山で生まれ育って  
よかったと改めて  
実感



11月24日(金)は、千葉県で採れた野菜や魚などをふんだんに使った千産千消献立。地元の食材のありがたみを感じることができる給食となりました。

給食センター  
からの  
メッセージ



たくさんの栄養が摂れるように、豊富な種類の食材を使っています。その他にも季節を感じてもらえるように四季折々の献立を考えるなど気を配っています。いつでも楽しみにしてもらえる給食作りに励みますので、皆さんも残さず食べて大きく成長してくださいね。



1

成田空港に行ったことはあっても、空港内にどんな仕事があってどのように働いているのか、知っている町民は意外と少ないようです。

町では小学生向けに「成田空港と空港のしごとを知る見学会」、中学生向けに「成田国際空港と空港の仕事を知る講座」「職場体験」を行いました。これは地方創生の一環として、空港の中の様子や仕事の内容を知ること、自分が空港で働き地元で暮らしていくという将来像が描けるように企画したものです。参加した小中学生は、普段聞けない話を聞いたり空港内を見学したりし、未来の選択肢を広げることができました。



3

## 成田空港と空港のしごとを知る見学会 (12月7日 芝山小学校)

① 6年生 66名で記念撮影② 消防士の仕事を少し体験③ ランプコントロールタワーから空港の全景を見学④ 保安検査場で説明を真剣に聞く児童たち



4



2



⑤カウンター内に入る貴重な経験⑥第3ターミナルについて説明を聞く⑦荷物を制限して運賃を安くする工夫を学ぶ生徒たち

体験を受け入れてくれた

バニラ・エア株式会社  
**穂谷 秀紀**さん(写真中、説明をしている方)  
 進んであいさつをしてくれる、非常に礼儀正しい生徒たちでした。家族が航空関係の仕事をしている生徒がいて、積極的に見学したい場所を言ってくれたのも良かったです。

## 職場体験

(12月6～7日 芝山中学校)

# 成田空港を知る

# 成田空港を学ぶ

小中学生と成田空港

## 成田国際空港と空港の仕事を知る講座 (11月17日 芝山中学校)

⑧成田空港イメージキャラクター・クウタンも登場! ⑨仕事に関する多くの質問が行われた⑩客室乗務員によるデモンストレーション



# 確定申告

## 平成29年分の申告書の提出および納付は

### 所得税および

復興特別所得税……2月16日(金)～3月15日(木)

### 消費税および

地方消費税……………1月4日(木)～4月2日(月)

贈与税……………2月1日(木)～3月15日(木)

### 税務署の申告書作成会場

所得税および復興特別所得税、個人事業者の消費税および地方消費税並びに贈与税の申告書作成・提出会場を次のとおり開設します。

■**会場** 東金商工会館1階（東金市東岩崎1-15）

■**期間** 2月16日(金)～3月15日(木)（土、日を除く）

■**時間**  
○受付 午前8時30分～午後4時（提出は午後5時まで）

○相談 午前9時～午後5時

### ■その他

- ・東金税務署内には申告書作成会場はありません。
- ・会場開設日および最終週は大変な混雑が予想されます。
- ・確定申告期間中は申告書作成会場および税務署の駐車場は、使用できません。
- ※身障者用駐車スペースのみ申告書作成会場正面入口および

### ◎所得税に関すること

東金税務署

☎0475・52・3121

### 町・県民税に関すること

町民税務課 課税係

☎77・3915

税務署に設置しておりますので、ご利用される場合は警備員にお声掛けください。

※車でお越しの際は、東金駅前口にある「タイムズ東金駅前第3駐車場」を無料で利用できます（台数に限りがあります）。

・会場が混雑している場合には、受け付けを早めに締め切ることがあります。

### 申告書にはマイナンバーを忘れずに

申告書を提出する際には、マイナンバーの記載と本人確認書類の提示または写しの添付が必要です。

### ■本人確認書類の例

- 次の①②いずれかが必要です。
- ①マイナンバーカードのみ
  - ②通知カードなどの番号確認書類＋運転免許証などの身元確認書類

### 医療費控除を受けるための手続きが変わりました

平成29年分の確定申告から、領収書の提出の代わりに「医療費控除の明細書」の添付が必要となりました。

※医療費の領収書は自宅で5年間保存してください。

※医療保険者から交付を受けた医療費通知を添付すると、明細の記入を省略できます。

### 税務署の申告書作成会場案内図

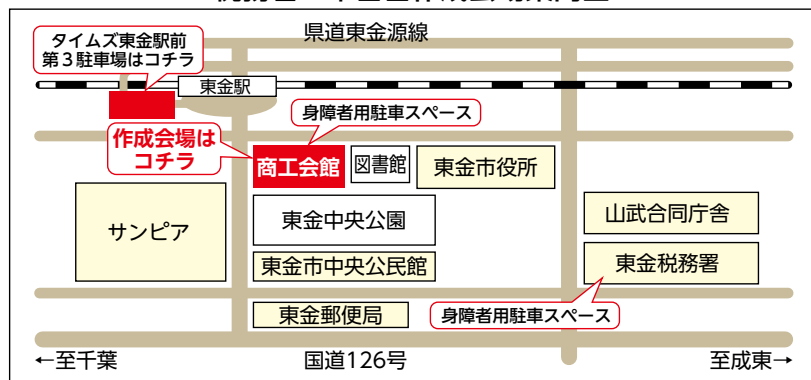



## 役場の申告相談日程表

地区別申告相談および申告受け付けを下記日程で行います。  
例年期限が迫りますと申告会場が大変混雑しますので、必ず下記日程により申告されますようお願いいたします。なお、対象地区以外の日に申告される場合は、対象地区の方が優先となりますのでご了承ください。

場 所	月 日	曜 日	対 象 地 区	
			午前 9 時～ 11 時	午後 1 時～ 4 時
南庁舎 2 階第 1 会議室	2月16日	金	はにわ台東	はにわ台南
	2月19日	月	はにわ台北1・北2	バルールド・小池5・あけぼの
	2月20日	火	小池1・2・4・ハニワ台ニュータウン	千代田・坂志岡・牧野東・牧野西
	2月21日	水	全 地 区 対 象	
	2月22日	木	小池3・6・7・8・9	岩山・三和・朝倉・浅川稲葉・一本松
	2月23日	金	山中東・山中西	境・宮崎・下吹入・上吹入
	2月26日	月	中郷・中谷津・住母家	高谷・殿部田・川津場・山田
	2月27日	火	全 地 区 対 象	
	2月28日	水	菱田東・菱田宿・谷平野	飯櫃・小原子
	3月1日	木	大台北・大台南・芝山・宝馬	大台宿・大台西・芝山台
	3月2日	金	新井田新田・辺田	新井田
	3月5日	月	全 地 区 対 象	
	3月6日	火	高田東・スカイヴィレッジ	高田西
	3月7日	水	白栴	加茂
	8日～15日 (土日を除く)		全 地 区 対 象	

## 税理士による無料申告相談～申告書を作成して提出できます～

本庁舎 2 階大会議室	2月8日	木	午前 9 時 30 分～正午	午後 1 時～ 4 時
-------------	------	---	----------------	-------------

※役場で受けられない申告も対応可能な場合があります。

■持参するもの 確定申告に必要な書類、計算器具、筆記具、印鑑およびマイナンバーについての本人確認書類

※前年の確定申告書などの控え、利用者識別番号などの通知書をお持ちの場合は、ご持参ください。

◎申告書などの提出のみの場合は、直接税務署に提出（郵送可）してください。

## 申告受付一覧

比較的単純な種類の申告は、役場職員が皆さまの申告書作成をお手伝いし、完成した申告書の提出を受け付けます。  
複雑な申告や、額が大きく影響が重大であるような申告は、税務署での申告をお願いしています。

		所得の種類	白色申告	青色申告	
所 得 税	総合課税	給与所得	役場で申告が可能	記入済み申告書のお預かりのみ対応	
		雑所得（太陽光売電収入を除く）			
		一時所得			
		配当所得	税務署で申告をお願いします。		
		事業所得	農業		役場で申告が可能 ※事業を開始して初めての申告は税務署で お願いします。
			営業		
	不動産所得	税務署で申告をお願いします。			
	総合課税の譲渡所得				
	利子所得				
	一般株式等・上場株式等の譲渡所得				
	上場株式等の配当所得等				
	土地・建物の譲渡所得				
分離課税	山林所得	役場で申告が可能			
	先物取引				
	退職所得				
	贈与税		税務署で申告をお願いします。		
	相続税				
消費税					
控 除	雑損控除（災害又は盗難等で損害を受けた場合） 住宅借入金等特別控除	税務署で申告を お願いします。			
その他	準確定申告（平成29年中に亡くなられた方・国外に転出された方に係る申告） 過年度分の申告（平成28年分以前の申告）				

※上の表で黄色く着色された申告は役場で申告することはできません。



# 町臨時職員等の登録制度 有効期限満了のお知らせ

☎ 総務課 行政係 ☎ 77-3901

現在、臨時職員等として登録されている方も、登録の有効期限が満了となります。平成30年度以降の登録を希望する場合、改めて新規で登録申込書の提出が必要となりますので、ご注意ください。

## 登録募集案内

町では、職員に欠員が生じた場合などの臨時職員等の雇用について、登録の申込みがあった方の中から選考する登録制を実施しています。  
また、障害者の雇用の促進等

に関する法律の趣旨に基づく障害者雇用の登録についても併せてご案内をします。

### ■提出書類

- ① 芝山町臨時職員等登録申込書
  - ② 資格が必要な職種を希望される場合は、資格証明書の写し
- 障害者雇用の場合に追加される条件など

### ○勤務条件

自力で通勤でき、介護者なしで職務の遂行が可能な方

### ○提出書類

障害者手帳などの写し

### ■申込み受付（郵送可）

提出書類に必要な事項を記入し、総務課行政係へお申し込みください。

### ■受付時間

午前8時30分～午後5時15分

※閉庁日（土・日曜日、祝日、年末年始）は、受け付けできません。

### ■登録有効期限

登録は随時行っていますが、登録有効期限は、平成32年3月31日までです。

### ■問合せ

〒289-1169 2

芝山町小池992

芝山町総務課行政係

☎ 0479-77-3901

## ■募集職種（賃金は平成29年12月現在のもの）

職 種	賃 金	免許・資格等	勤 務 先	備 考
一般事務職	時給890円	なし	役場庁舎内、各施設 (例)総務課、福祉保健課、まちづくり課、町民税務課、保健センター、教育委員会事務局、中央公民館、芝山古墳はにわ博物館など	
用務員	時給890円	なし	教育委員会事務局 町内 小・中学校	
保育所用務員	時給890円	なし	町内 各保育所	調理業務を含む
管理人	時給890円	なし	町内体育施設	
保育士	時給1,120円	保育士免許	町内 各保育所 子育て支援センター	
待機保育士	時給1,120円	保育士免許	町内 各保育所	月に10日程度の勤務
一時保育 対応保育士	時給1,120円	保育士免許	第二保育所	月に16日程度の勤務
時間外保育士	時給1,120円	保育士免許	町内 各保育所	朝・夕各3時間程度の勤務
バス運転手	月給(要相談)	大型自動車第一種 または第二種免許	総務課 教育委員会事務局	
レセプト 点検員	時給1,120円	医療事務またはメ ディカルクラーク資格	町民税務課	
介助員	時給1,020円	なし	町内 小・中学校	
学習支援員	時給1,370円	教員免許	町内 小・中学校	
埋蔵文化財 調査員	月給(要相談)	要経験	芝山古墳・はにわ博物館	
埋蔵文化財 作業員	時給980円	経験者優遇	芝山古墳・はにわ博物館	発掘作業および 整理作業補助
保健師	時給1,360円	保健師免許	芝山町保健センター	
幼児交通安全 指導員	時給890円	経験者優遇	まちづくり課 (山武警察署管内幼児交 通安全指導協議会)	
介護支援 専門員	時給1,270円	介護支援専門員	地域包括支援センター (福祉保健課内)	週3日程度の 勤務

■選考 4月当初から雇用の場合、前年度の2月頃より各所属で選考を開始する予定です。その後は、各部署において雇用する必要が生じた際に、登録された方の中から、書類審査や面接試験などを行います。  
※登録された方全員に連絡や雇用をすることは限りませんので、あらかじめご了承ください。

# 年金

## 新成人の皆さんへ 20歳になったら国民年金

問 町民税務課 国保年金係 ☎77・3912

国民年金は、年を取ったとき、病気や事故で障害が残ったとき、家族の働き手が亡くなったときに、働いている世代皆で支えようという考えで作られた仕組みです。

国民年金は20歳以上60歳未満の方は加入することが義務付けられています。20歳になったら忘れずに国民年金の加入手続きをしましょう。

### 国民年金のポイント

#### ■将来の大きな支えになります

国民年金は20歳から60歳までの方が加入し、保険料を納める制度です。国が責任を持って運営するため、安定していますし、年金の給付は生涯にわたって保障されます。

#### ■老後のためだけのものではありません

国民年金には、年を取ったときの老齢年金のほか、障害年金や遺族年金もあります。障害年金は、病気や事故で障害が残ったときに受け取れます。また、遺族年金は加入者が死亡した場合、その加入者により生計を維持されていた遺族（「子のある配偶

者」や「子」）が受け取れます。

#### 「学生納付特例制度」と

#### 「納付猶予制度」

#### ■学生納付特例制度

学生の方は一般的に所得が少ないため、ご本人の所得が一定額以下の場合、国民年金保険料の納付が猶予される制度です。対象となる学生は、学校教育法に規定する大学、大学院、短期大学、高等学校、高等専門学校、専修学校および各種学校（修業年限1年以上ある課程）、一部の海外大学の日本分校に在学する方です。

#### ■納付猶予制度

学生でない50歳未満の方で、ご本人および配偶者の所得が一定額以下の場合に国民年金保険料の納付が猶予される制度です。  
※平成28年6月以前の期間は、30歳未満であった期間が対象となります。

# 国保

## 国保の加入・脱退 届け出は14日以内に！

問 町民税務課 国保年金係 ☎77・3913

新たに国民健康保険（以下、「国保」）に加入するときや辞めるときには、届け出が必要です。必ず事由が発生した日から14日以内に町民税務課国保年金係へ届け出てください。

○国保税は、加入の届け出をした日ではなく、資格を得た日までさかのぼって納めなければなりません。

○辞める届け出が遅れると、国保税を二重に支払ってしまうことがあります。

○転職の際、保険の空白期間ができたときには、国保の加入

および年金の手続きが必要になる場合があります。

○社会保険加入後に、国保保険証を使って医療を受けてしまうと、町が負担した医療費を返還していただくこととなります。必ず受けた医療機関に保険証が変わったことを伝えてください。

どんなとき	届け出に必要なもの	
職場の保険を辞めたとき	印鑑・職場の健康保険を辞めた証明書（離職票など） 世帯主および国保に加入する方の個人番号が分かるもの ※60歳以下の方は基礎年金番号が分かるものもお持ちください。	
職場の保険に加入したとき	印鑑・職場の新しい保険証・国保の保険証 世帯主および国保を辞める方の個人番号が分かるもの	
その他	国保の被保険者が亡くなったとき	保険証・喪主の方の印鑑、通帳 葬儀の書類(会葬礼状または葬儀の領収書)
	住所・氏名などの変更があったとき	印鑑・保険証
	保険証を無くしたとき	印鑑・身分を証明するもの 世帯主および無くした方の個人番号が分かるもの



## 要介護認定者における 税金の障害者控除について

☎ 福祉保健課 介護保険係 ☎ 77・3914

障害者手帳をお持ちでなくても、申請により所得税・住民税の申告用として「障害者控除対象者認定書」の交付を受けられる場合があります。

### 障害者控除対象者認定書

この認定書を添付して、所得税・住民税の申告をすることで、本人または扶養者の障害者控除を受けることができ、税金の減額などの適用が受けられます。

### 対象者

要介護認定を受けた65歳以上の寝たきり状態にある方や認知症で日常生活に支障のある方

### 審査方法

介護認定申請時に取得した「主治医の意見書」を基に判定します。

※要介護認定を受けた65歳以上の方であっても必ずしも交付対象になるとは限りません。

交付対象の基準・申請方法などは、福祉保健課介護保険係までお問い合わせください。

## 成田国際空港『環境報告書2017』が発行されました

☎ 総務課 空港地域振興係 ☎ 77-3906

成田国際空港（NAA）が進めているさまざまな環境への取り組みや、2016年度の環境測定結果について掲載した『環境報告書2017』が発行されました。送付を希望される方は下記まで住所・氏名をご連絡ください。また環境報告書はNAAホームページ上でもご覧いただけます。

### 問合せ

成田国際空港(株)地域共生部エコ・エアポート推進グループ  
☎0476-34-5609  
✉ecoair@naa.jp



NAA 環境報告書

検索



## マイナンバーカードの休日交付 事前の予約が必要です

☎ 町民税務課 戸籍係 ☎ 77・3911

マイナンバーカードが次の休日交付日にも受け取れます。休日の受け取りをご希望の方は、受け取り希望時間を必ず電話にてご予約ください。

### 予約窓口

町民税務課 戸籍係  
平日午前8時30分～午後5時

まで

### 休日交付日

1月28日(日)  
交付時間 午前10時～午後3時

### 受け取りに必要なもの

・マイナンバー通知カード（申請書から切り離れた、12桁のマイナンバーが記載されたもの）

・個人番号カード交付通知書（ご連絡に同封されたハガキ）

・写真付本人確認書類（運転免許証など）

・印鑑（ゴム印不可）

・お持ちの方は住基カード（引き換えで交付します）

※代理人による受け取りは本人が入院中等などで来庁が困難な場合に限り受け取ります。詳しくは戸籍係へご相談ください。

## 役場などの 電話工事のお知らせ

☎ 総務課 契約管財係 ☎ 77-3907

電話工事によって役場などの電話が通話不能状態になってしまいますので、「緊急時間合せ先」をお知らせします。ご迷惑をおかけしますが、ご理解とご協力をいただきますようお願いいたします。

■日時 2月11日(日)  
午後4時～9時

※工事の進捗状況により前後する可能性があります。

■通話不能施設 役場・文化センター・保健センター・中央公民館

### 緊急時間合せ先

☎090-8857-9251(携帯電話)  
※当日のみの問い合わせ番号です。

**助成**

インフルエンザ定期予防接種  
費用の扶助期間を延長します

☎ 保健センター ☎ 77・1891

今年度の65歳以上のインフルエンザ予防接種費用の扶助期間を、平成29年10月1日から12月31日までとじていましたが、平成30年1月31日まで期間を延長します。

全国的なワクチン供給の遅れにより、扶助期間を延長することになりました。対象者は、当初と変わらず昭和28年1月1日生まれまでの方です。

医療機関では予防接種予約が取りにくい状況が続くことが予想されますので、かかりつけ医療機関と相談して接種されますようお願いいたします。なお、医療機関によっては、平成29年12月末日で予防接種を終了している場合もありますので、ご了承ください。

**対象者**

① 接種日時点で65歳以上の方  
② 接種日時点で60歳以上64歳までの方で、心臓・腎臓・呼吸器の障害などで障害者手帳1級の方、またはヒト免疫不全ウイルスにより免疫の機能に障害がある方

■ **接種期間** 平成29年10月1日～平成30年1月31日まで

■ **扶助金** 1,500円

医療機関が設定した接種料金 - 町の扶助金 (1,500円)

= **自己負担額**

※指定医療機関で接種した方は、上記の自己負担額が請求されます。指定医療機関以外で接種した方は、保健センターに領収書などを提出して扶助を受けてください。

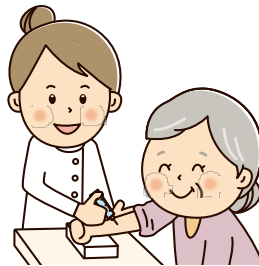

**健康**

低栄養・ロコモ・認知症予防講座  
健康寿命を延ばしましょう

☎ 保健センター ☎ 77・1891

介護が必要になる原因として、低栄養、ロコモティブシンドローム（運動器症候群）、認知症などが挙げられます。「自分はまだ平気」と思わず、健康づくりに取り組みましょう。

- **対象** 65歳以上の男女
- **内容** 認知症予防ゲーム、軽い体操、調理実習（減塩・低栄養予防の食事）
- **開催日時** 2月7日(水) 午前9時30分～午後1時30分
- **場所** 福祉センター「やすらぎの里」
- **定員** 15人
- **締切り** 1月30日(火)
- **参加費** 200円
- **主催** 芝山町保健推進員協議会
- **申込み** 保健センターまでご連絡ください。
- **その他** 参加者には認知症予防に役立つ脳トレドリルをプレゼントします。

**芝山町社会福祉協議会  
マイクロバス運転手(非常勤)募集**

- **応募資格** マイクロバスで福祉センター利用者の送迎などができる方  
※大型自動車免許が必要です。
- **募集人員** 1人
- **賃金** 時給1,570円（通勤手当有）
- **採用期間** 平成30年4月～
- **勤務時間** 1週につき30時間以内
- **休日** 週2日、祝日、年末年始
- **有給休暇** 有（規程により付与）
- **勤務地** 福祉センター「やすらぎの里」
- **募集締切り** 1月23日(火)
- **応募・問合せ** 芝山町社会福祉協議会 ☎78-0850 担当 宮澤

※詳しい勤務内容、雇用条件などはお問い合わせください。

## 食の安心・安全に貢献 食品衛生功労者表彰

☎ まちづくり課 都市環境係  
☎ 77-3909

長年にわたり町の食品衛生に携わってきた方々が、その功績をたたえられ表彰されました。

■千葉県食品衛生大会  
千葉県知事表彰・食品衛生功労者  
伊藤 義一 さん

■千葉県食品衛生大会  
(公社)千葉県食品衛生協会会長表彰・食品衛生優良施設  
エハラピーナツ株式会社



伊藤さんは昭和53年に町消防団に入団、平成15年には町消防団長に就任し、その後21年に消防団長を退任するまでの長きにわたって町の消防事業に従事し、町の消防力充実に力を注いできました。

この度その功績をたたえられ、11月14日の伝達式で瑞宝単光章を授与されるとともに、皇居内「春秋の間」にて天皇陛下への拝謁の栄に浴しました。

叙勲

## 消防団活動で功績 伊藤正夫さんが瑞宝単光章を受章

☎ 総務課 行政係 ☎ 77-3903

公共的な職務を長年務め、功労のある方に授与される「瑞宝単光章」を、伊藤正夫さん(写真左)が受章しました。



## 平成29年11月分 入札結果

☎ 総務課 契約管財係 ☎ 77-3907

入札執行 年月日	工事(業務委託・物品) の名称	工事(業務委託・ 物品納入)の箇所	落札価格(円) (消費税除く)	請負額(円)	契約の相手方
11月28日	公共交通利用者等駐車場整備工事(第1期)	芝山町小池地内	12,380,000	13,370,400	萩原土建(株)
	芝山町電話設備機器等更新工事	芝山町役場外 4施設	10,360,000	11,188,800	リコージャパン(株) 販売事業本部 千葉支社
	ひこうきの丘トイレ整備工事	芝山町岩山 2012-6	15,500,000	16,740,000	(株)真行寺建設
	ひこうきの丘第2駐車場整備工事	芝山町岩山 2011-38	2,750,000	2,970,000	(有)リアル建設
	芝山町地形図等修正業務委託(その2)	芝山町全域	8,600,000	9,288,000	(株)パスコ 千葉支店
	町道3BL-0118号線外 成田用水機能補償設計及び土質調査(CBR試験)業務委託	芝山町小池地先	1,900,000	2,052,000	八紘測量開発(株)
	地籍調査業務委託(高田II調査区)	芝山町高田地内	3,700,000	3,996,000	(株)総合開発

## チームで勝ち取った 悲願の準優勝

11月12日から千葉県総合スポーツセンターを舞台に行われた「千葉県中学生ソフトテニス部新人大会」。芝山中学校男子ソフトテニス部（団体）は、チームの力を結集し、準優勝という輝かしい成績を残しました。キャプテンの面海颯真さんは「当初の目標を大きく越える結果となりました。全員が一丸となりつかみとった勝利を自信に、これからも部活に取り組んでいきたいです」と意気込みを語ってくれました。



## 千葉県学校体育優良校 表彰を受賞

芝山小学校では、平成27年度から体育科に関する理論や、指導についての研究を重ねてきました。今回、その3年間の功績がたたえられ「学校体育優良校表彰」を受賞しました。今井校長は「県内でもなかなか取ることのできない賞なのでとても光栄。この成果をこれからも子どもたちの指導に生かしていきたい」と話してくれました。



## バドミントンを楽しもう！ 第5回スポーツ大会

☎教育課 社会教育係 ☎ 77-1861

- 開催日 1月28日(日)
- 受付時間 午前8時～
- 場所 農業者トレーニングセンター
- 参加資格 町内に居住または勤務の方
- 種目 個人戦（ダブルス）
  - ・小学生（1～3年生）の部
  - ・小学生（4～6年生）の部
  - ・中学生の部
  - ・一般の部（高校生以上）
  - ・シニアの部（55歳以上）
- 申込み 住所、氏名、年齢、電話番号を教育課社会教育係までご連絡ください。
- 申込み・問合せ  
教育課社会教育係 FAX77-1950

## 防犯パトロールカーの寄贈を受けました

11月1日、県立羽衣公園で防犯パトロールカーの寄贈式が行われ、夢まるふぁんど委員会から1台の寄贈を受けました。

夢まるふぁんど委員会は、千葉日报社、千葉テレビ放送、ベイエフエム、千葉県遊技業協同組合の4社で構成され、地域福祉の向上や文化の育成などを目的にさまざまな活動を推進しています。

受贈した防犯パトロールカーは、地域防犯力向上のために活用していきます。



レプリカキーを受け取る相川町長



# 第4回 芝山町議会定例会

☎ 総務課 行政係 ☎ 77-3901

12月12日から15日にかけて、平成29年芝山町議会定例会が開催され、上程された議案5件は全て可決されました。



## ■ 主な内容 ■

### ■ 専決処分の承認を求めることについて（議案第1号）

10月22日に行われた衆議院議員総選挙及び最高裁判所裁判官の国民審査の実施に要する予算について専決処分をしたので、地方自治法の規定により議会の承認を求める。

### ■ 概要

補正前の額 5,300,780千円  
補正額 7,682千円  
補正後の額 5,308,462千円

### ■ 専決処分の日

平成29年10月3日

### ■ 芝山町道の路線認定について（議案第2号）

当該路線はこれまで農道として管理されてきた。農耕用道路として利用されているほか、小池3地区の重要な生活道路として機能しているが、総幅員4メートル程度とすれ違いが困難な状況であり、地区からも道路改良の要望が提出されている。そのため、道路改良事業として農道を含めて一体整備すること

で、生活道路としての利便性の向上を図るとともに、通行の安全性を確保することを目的とし、路線を認定したので、道路法の規定により議会の議決を求める。

### ■ 認定路線の概要

一般町道 3BL-0205号線  
起点 芝山町小池元高田字出戸 1452番3  
終点 芝山町小池元高田字出戸 1447番1  
延長 118.11メートル  
幅員 最小7メートル  
最大10.4メートル



総務常任委員会（12月13日）

## 平成29年度12月補正予算（議案第3～5号）

（単位千円）

会計名	補正の内容	補正前	補正後
一般会計 （議案第3号）	歳入は、町税、国庫支出金、県支出金、寄付金および諸収入を増額し、繰入金を減額する。 歳出は、総務管理費、徴税费、社会福祉費、児童福祉費、農業費および商工費などを増額し、保健衛生費を減額する。 また、人件費の組み替え、繰越明許費の設定および債務負担行為の補正を行う。	5,308,462	5,528,625
特別会計 国民健康保険 （議案第4号）	歳入は、諸収入を増額する。 歳出は、高額療養費および償還金及び還付加算金を増額する。	1,279,860	1,281,496
特別会計 介護保険 （議案第5号）	歳入は、保険料、国庫支出金、支払基金交付金、県支出金、繰入金および繰越金を増額する。 歳出は、総務管理費および介護サービス等諸費などを増額する。	582,201	634,620



# 教室の窓から 140 こんにちは

芝山中学校<ALT> スコット・ティバー先生

Q▶ALTになろうと思ったきっかけ

A▶生徒と一緒に学び、生徒と関わるのが好きだからです。

Q▶生徒たちの魅力

A▶とても親切なところが魅力です。

Q▶私はこんな人！

A▶私はカメルーンで生まれ育ちました。そして色々な国を渡り歩き、現在日本に住んでいます。5カ国語が話せるので給食の時間に、教頭先生にはフランス語を、中井先生には英語を教えています。日本は、世界でも最高の文化を誇っている夢のある国のひとつです。私は一生懸命働き、結婚し、日本で素晴らしい人生を送りたいと考えています。

☆とってもおしゃれでカッコいい！

☆日本語が上手だよ

☆優しい笑顔が素敵

☆腕相撲がとっても強いよ！

☆他の先生たちとも仲がいいよ

☆音楽を聞くのも好きみたい♪



好きな日本語

「がんばって」

何かをするとき、諦めないように励ましてくれる力のある言葉だからです。

教頭先生 EYE

He thinks Shibayama junior high school students are unique and very friendly. He likes reading books, music, traveling, sports and surfing. He can speak four other languages apart from Japanese which are Thai, Italian, French, English and little Japanese. He has worked as an ALT in Japan for almost three years. Thank you.

訳：彼は、芝山中の生徒はユニークでとても親切だと感じています。好きなことは読書、音楽、旅行、スポーツやサーフィンだそうです。彼は、タイ語、イタリア語、フランス語、英語、そして日本語が少し話せます。彼は、日本でALTを始めてもうすぐ3年になるそうです。



12月9日 クリスマス・フェスティバル2017



成田空港で「ナリクエアポート クリスマス・フェスティバル2017」開催！ほくは、抽選会で当選した人に古代米バウムクーヘンをプレゼントするお手伝いをしたよ。当選した皆さん、おめでとうございましたッコ！





# しばやま FOCUS

フォーカス

町のできごとに  
焦点をあてる



## 第35回クリーンアップ運動 キレイな空港でお出迎え

空港利用者や地域住民、空港従業員に快適に空港へ来てもらうことを目的として、年2回行っているクリーンアップ運動。12月5日の朝に芝山千代田駅から岩山交差点までの間を、3班に分かれて清掃しました。

今回が初参加という成田国際空港(株)の村山大介さんは「運動のことを知って積極的に参加しました。朝の清々しい空気の中でごみを拾い、地域がきれいになると気持ちいいですね」と話してくれました。



1 日仏教修行体験

## 仏の教えを体験

11月19日、芝山仁王尊で仏教修行体験が開催されました。12名の参加者は写経、座禅を体験した後、一切音を立ててはいけない食事を体験。参加者は「心を静かにすることによって、一つ一つの食材のことを考えながら食事ができて感動しました」と感想を語ってくれました。

- ①座り方や呼吸などの作法がある座禅
- ②体験の最後に行われた護摩祈願
- ③前日から仕込みを行い調理された精進料理
- ④体験の後は「におうそん寄席」で笑顔に



### 11月15日 聖夜に花を添える



クリスマスを控えた11月、子育て支援センターにてクリスマスツリー作りが行われました。それぞれが好みの飾りをつけて、世界でたった一つのツリーが完成しました。

### 11月21日 ニュース番組に出演

成田空港の機能強化に関する番組の取材のため、NHKが芝山町を訪れました。

町内各所を撮影した番組は、12月8日の夕方に放送されました。



### 11月25日 プロから学ぶテクニック



JX-ANCI(株)が地域貢献の一環としてバスケットボールクリニックを開催しました。小学生はJX-E NEOSサンフローズから多くの技術を学びました。

### 11月26日 芝山の意地を見せる

野手浜総合グラウンドを会場に行われた匝瑳市少年少女サッカー交流大会。芝山JFCは小学生高学年の部・低学年の部でそれぞれ第3位という輝かしい成績を残しました。



① 保育所おゆうぎ会

## じょうずにできたね

12月2日・9日・16日に、町内3カ所の保育所でおゆうぎ会が行われました。第3保育所では9日に行われ、子どもたちは劇や合唱などを一生懸命に披露。会場に詰め掛けた家族からは大きな拍手が贈られました。



② 大きな声で歌いながら楽器演奏をする子どもたち  
② 人気アニメのキャラクターになりきってポーズ!



## 体験観光でまちおこし講演会 より魅力あるまちに向けて



11月23日、福祉センター「やすらぎの里」にて、若林伸一先生を講師に招き、まちおこし講演会が行われました。体験観光を始めるにあたり、どのように体験プログラムを作成し、人を呼び込むかについて、先生の体験談を話しました。参加者はよりよい芝山の未来のために真剣に耳を傾け、その後意見交換を行いました。

**中止理由** 施設の整備工事のため  
 ※可燃ごみ、不燃ごみなどの集積所への収集、粗大ごみの自宅回収は通常どおり行います。

また、1月29日(月)以降は大変混雑が予想されますので、可能な方は1月19日(金)までに持ち込みを済ませるよう、併せてお願いします。

問合せ ☎86-3516

**千葉県動物愛護センター  
 愛護事業をご紹介します**

**①犬のしつけ方教室 (事前予約制)**

**基礎講座** ※飼い犬は同伴できません

**開催日** 1月11日(木) 2月1日(木)  
 3月1日(木) 午前10時～正午

**受講料** 無料

**募集人員** 先着20組

**②犬のしつけ方教室 (事前予約制)**

**実技講座** ※飼い犬と同伴です

**開催日** 1月11日(木) 2月1日(木)  
 3月10日(土) 午後1時～3時

**受講料** 3,000円 (税別)

**募集人員** 3組以上10組

**③パピークラス (事前予約制)**

**内容** 飼い犬 (生後6カ月くらいまで) と同伴です。職員から子犬の飼い方しつけ方を学び模範的飼い主を目指します。

**開催日** 参加する日程はお問合せ後に調整させていただきます。

**受講料** 無料

**④一般譲渡会**

**内容** センターの成犬、成猫を譲渡します

**開催日** 1月25日(木) 2月4日(日)  
 2月22日(木) 3月15日(木)

**受付時間** 午後1時～1時30分

※受付時間に遅れると譲渡会に参加できません。

**⑤飼い主さがしの会 (事前予約制)**

**内容** 犬猫の欲しい方、あげたい飼い主さんとの出会いの場です。

**開催日** 1月13日(土) 2月3日(土)  
 3月10日(土)

犬猫の欲しい方 受付 午前9時～9時30分 (講習時間 午前9時30分～10時)、犬猫をあげたい方 受付 午前9時30分～10時 (講習時間

午前10時～11時)

問合せ 千葉県動物愛護センター  
 ☎0476-93-5711

**山武保健所管内狂犬予防連絡協議会  
 愛犬ともっと仲良くなろう!**

犬の飼い主または飼い始めようとする方へ向けて、「しつけおよび飼い方」などの知識をお教えます!

**開催日** 2月14日(木)  
 午後1時30分～4時30分

**場所** 横芝光町立図書館

問合せ まちづくり課 都市環境係  
 ☎77-3909

**航空科学博物館**

1月の催し

航空科学博物館 ☎78-0557

▶飛行機工作教室

**開催日** 1月2日(火)～4日(木)  
 午後1時～2時30分

**場所** 1階多目的ホール

**費用** 材料費300円 先着40人 (原則小学生以上) まで

**内容** お子さま向けのゴム動力飛行機を作って飛ばす教室を開催いたします。よく飛ぶコツなどもご説明いたします。

▶航空アート展

**開催日** 1月1日(月)～3月25日(日)

**場所** 2階展示室

**費用** 入館料のみ

**内容** 航空をテーマとしたアート作品をご紹介します。今回は航空写真家・小久保陽一氏が成田空港で撮影した四季折々の美しい航空機写真を展示いたします。

▶航空無線通信士受験直前対策セミナー

**開催日** 1月20日(土)～21日(日)

**場所** 1階多目的ホール

**申込方法** 事前にお電話でご予約をお願いいたします。

▶年末年始の休館日

年末は12月29日(金)から31日(日)まで休館となります。

1月は元旦から開館し、8日(祝)まで無休です。

短日の「すんとん」と落ちて迫りくる  
 夜の帳の足音のする  
 ぐいぐいと舗装路破り生えいつる  
 小ききタンポポ雨に勢ふ  
 独房の小きき部屋は一様に  
 置置かるる夜具うらがなし  
 洪柿の渋を抜き切り甘き増し  
 離れし子等に送り届けむ

八角 菊枝  
 齊藤 則子  
 川島 久子  
 大木 幸子

飼ひてあし憶ひなければど夏過ぎて  
 耳の奥処に蝉が鳴きある  
 あだたら山の山頂を差す友のゐて  
 乳首のごとき巖を眺む  
 木枯らしに梅の古葉のみならりて  
 頭となれり山茶花のはな  
 雨の日を訪ねて浸る峽の湯の  
 川の流れと「信玄の湯よ」

五木田治巳  
 高橋 節子  
 池上 弘雄  
 冬木 節子

**俳句**

にはとりの声うらがへる豊の秋  
 看取りにも果てはありけり石路の花  
 月白を裂く旅客機のシルエツト  
 父の忌や酒と羊羹菊の花  
 束の間の痛み止めなり石路の花  
 借命忌捨て値で買ひし文庫本  
 石段の日当りよくて石路の花  
 一八番ホールの空や秋茜  
 名月にどこへ逃げても追はれけり  
 錦秋の峡谷揺らすかづら橋  
 千歳鉛ひきずり今日のよき日かな  
 木の實際る塚は静かに骨抱いて

真砂子  
 満  
 光政  
 京子  
 小夜子  
 湖月  
 小夜子  
 藤男  
 壽一  
 肇  
 敏子

## お知らせ

### 成田空港税関教室

#### 税関の仕事を知ってみよう

成田空港で小中高校生の保護者の方を対象に、税関の仕事を紹介する「税関教室」を開催します。密輸の取り締りで活躍する麻薬探知犬のデモンストラレーションも行います。

**開催日** 3月1日(木)  
午後2時～3時30分

**場所** 成田空港第2ターミナルビル

**内容** 密輸の取り締りなど税関の業務説明、税関施設見学、麻薬探知犬デモンストラレーション

**対象** 小中高校生の保護者（お子さまは参加できません）

**定員** 20人（応募者多数は抽選）

**申込方法** 2月1日(木)までにFAXまたはEメールで参加者（グループの場合3人まで）の氏名、生年月日、電話番号、Eメールアドレスを成田税関支署・広報へ（FAX0476-34-2189、メールtyo-narita-koho@

customs.go.jp)

**問合せ** 成田税関支署・広報  
☎0476-34-2125

### 成田富里徳洲会病院

#### 前立腺がんの医療講演を行います

成田富里徳洲会病院では下記のとおり医療講演を実施します。なお、参加費は無料、申し込みは不要です。

**開催日** 1月17日(水)  
午後3時～（開場2時30分）

**場所** 芝山町福祉センター「やすらぎの里」2階

**内容** 前立腺がんの診断と医療について  
**講師** 佐藤 陽介氏（成田富里徳洲会病院 泌尿器科 部長）

**問合せ** 医療法人 徳洲会 成田富里徳洲会病院 ☎0476-93-1001

### 千葉県環境生活部県民生活・文化課

#### エアガンを有害玩具等に指定しました

千葉県では、エアガン（通称）について、その発射性能（運動エネルギー）によっては、人に危害を及ぼすおそれ有し、さらに、犯罪に使用さ

れるおそれなどもあることから、千葉県青少年育成条例第12条第1項に基づき有害玩具等に指定いたしました。これにより、平成30年2月1日以降、エアガンの販売、貸し付けを行う事業者が、青少年に対して指定の基準に該当するエアガンの販売、貸し付けをすることはできなくなります。

有害玩具等となるのは下記のような性能を有するものです。

**種類** 玩具銃

**名称** エアガン（通称）

**形状** 圧縮空気、圧縮ガス、圧縮バネその他の反動力を利用し、弾丸を発射させるもので、当該玩具銃用の弾丸を装填して水平射角で発射した場合において、銃口から50センチメートル地点における弾丸の運動エネルギーが、0.135ジュールを超えるもの

**問合せ** 千葉県環境生活部県民生活・文化課 ☎043-223-2288

### 山武都市環境衛生組合

#### ごみの持ち込み中止について

**持ち込み中止期間** 1月22日(月)～26日(金)

## JXTGグループ 不織布・物流資材メーカー 製造オペレーター 正社員を募集しています！



**JX** JX ANCI株式会社  
芝山町小池2700番地72

**【職種】** プラスチックを原料にした不織布および物流資材の製造（製造装置の運転作業）  
**【資格】** 交替勤務可能な方、普通自動車運転免許要（35歳未満の方（職務経験不問））※定年退職60歳、再雇用65歳まで  
**【給与】** 25万円～35万円（30歳～35歳）※各種手当含む  
**【待遇】** 昇給年1回、賞与手当年2回、退職手当、各種社会保険完備、団体保険、食事代補助、作業着貸与、有給休暇制度有、指定休日制度有  
**【時間】** 4班3交替制（休憩1時間含む）  
**【休日】** 4日に1日の休日、年末年始、夏季  
**【応募・問合せ】** 電話連絡の上、履歴書（写真貼付）をご持参し、ご来社ください。（電話番号：0479-77-1521 担当：企画部総務グループ 伊藤）



移動スーパー  
**とくしあ**

移動販売員  
(オーナー) 募集

事業内容に関するお問い合わせは下記迄ご連絡お願いいたします。【受付時間：10:00～18:00】  
**株式会社セイミヤ本部人事総務部 ☎0299-63-1161**

# 暮らしの情報

## 1月・2月のごみを出す日

▶可燃ごみ (毎週火・金曜)

▶資源/不燃/有害ごみ

(毎月第1・3月曜)

1月15日 2月5・19日

回収が終わるまでに数日かかることがあります。

▶粗大ごみ (毎月2回・金曜日)

1月19日 2月9・23日

自宅回収は、上記の指定日のみで、ステッカーを貼ってください。前日までに電話予約が必要です。

▶持込み

土・日・祝日はできません。

問合せ 山武都市環境衛生組合

☎86-3516

## 公民館情報

問合せ ☎77-0066

### 今日の情報

#### 「山中古道ウォーキング」

きれいに整備された山中古道を歩きませんか？

山中古道を含むおよそ8キロのコースです。

日時 3月4日(日)

参加費 200円

詳しくは広報しばやま2月号をご覧ください。

## 地域安全ニュース

山武警察署 ☎0475-82-0110

### こうした通知は詐欺です！

山武警察署において、下記のような不審なハガキが届いたとの相談を多数受理しています。

こうしたハガキは架空請求詐欺ですので、記載された連絡先に電話をしないように注意してください。

#### ハガキ (見本)

### 総合消費料金に関する 訴訟最終告知のお知らせ

この度、ご通知致しましたのは、貴方の利用されていた契約会社、ないしは運営会社側から契約不履行による民事訴訟として、訴状が提出されました事をご通知致します。管理番号 (あ) 123 裁判取り下げ最終期日を経て訴訟を開始させていただきます。尚、ご連絡なき場合、原告側の主張が全面的に受理され、執行官立ち合いの元、給料差し押さえ及び、動産、不動産物の差し押さえを強制的に履行させていただきますので裁判所執行官による執行証書の交付を承諾していただくようお願ひ致します。

裁判取り下げなどのご相談につきましては当局にて受け賜っておりますので、職員までお問い合わせ下さい。尚、書面での通達となりますのでプライバシー保護の為、ご本人様からご連絡いただきますようお願い申し上げます。

※取り下げ最終期日 平成29年〇月〇日

法務省管轄支局 民事訴訟管理センター

東京都千代田区霞が関〇丁目〇番〇号

取り下げ等のお問い合わせ窓口 03-0000-0000

受付時間 9:00~20:00 (日、祝日除く)

## ▶ 1月の移動交番

期 日	場 所	時 間
9日(火)	道の駅 風和里しばやま	午後2時～ 3時30分
11日(木)	福祉センター 「やすらぎの里」	
16日(火)	空の駅 風和里しばやま	午前10時～ 11時30分
	道の駅 風和里しばやま	午後2時～ 3時30分
25日(木)	福祉センター 「やすらぎの里」	
29日(月)	芝山町役場	午前10時～ 11時30分
30日(火)	道の駅 風和里しばやま	午後2時～ 3時30分

※気象状況や事件・事故発生によって、予定が変更になる可能性があります。

## 募集

千葉県教育庁

### 公立小中学校の講師を募集します

現在、千葉県では講師登録者が不足しております。そのため、講師不足を解消し、子どもたちの教育活動の充実を促進するため下記のとおり、講師を募集します。

**募集職種** 臨時的任用講師、養護教諭など

**資格** 教員免許状所有者で、原則65歳以下の方

**問合せ** 千葉県教育庁東上総教育事務所管理課 ☎0475-23-2848

## 1月の無料相談 >>> お気軽にご相談ください

相談内容	日時・場所	問合せ
ふくし駆け込みテレホン	月曜日～金曜日 午前9時～午後5時	社会福祉協議会 ☎78-0526
弁護士無料法律相談※要予約	1月30日(火) 福祉センター 午後1時30分～3時30分	
人権・行政相談	1月9日(火) 福祉センター 午後1時30分～3時30分	総務課 ☎77-3901
登記・法律・債務整理の相談会 ※要予約(11日まで)	1月13日(土) 旭市民会館 午後1時～5時 千葉司法書士会八日市場支部の相談です	司法書士林事務所 ☎0479-63-5652
税理士による無料相談 ※要予約(平日9時～12時)	1月17日(水) 午前10時～午後3時 税務支援センターの税理士による相談です	千葉県税理士会東金支部 (東金商工会館内) ☎0475-50-6322
ちば北総地域若者サポート ステーション無料相談会 ※要予約	1月19日(金) 福祉センター 午後1時～5時 若者の就労支援の相談会です	ちば北総地域若者 サポートステーション ☎0476-24-7880
障害年金の無料・ 個別相談会 ※要予約	1月16日(火) 成田商工会議所 午後1時30分～4時30分 社会保険労務士が受給要件・申請手続きについて説明します	NPO法人 みんなでサポートちば ☎043-301-2311



# まちのうごき

## 町の人口と世帯数

	12月1日現在	前月比
人口	3,772人	+12人
男	3,712人	+4人
女	7,483人	+16人
合計	2,959世帯	+9世帯

## お誕生おめでとう

赤ちゃん名	保護者	地区
はるや 暖也	木川 雅央	大台北
ひかる 光翔	高橋 幸作	高田西
なつみ 捺姫	古元 大輔	山中東
やまと 大和	小山 直弥	高田西
りく 陸玖	大木 和也	中谷津
なほ 渚	鈴木 祐樹	山中東

## ご冥福をお祈りいたします

氏名	地区
椎名 順子	小池4
佐々木 榮次郎	小池2
寺内 文治	辺田
内田 安雄	新井田
石井 守	加茂

※11月1日から11月末日受理分。この欄への掲載を望まない方は、届出のときに、係に申し出てください。

## 月間航空機騒音測定結果(速報)

平成29年11月分

騒音測定地点	区域	Lden	Lden
第二工業団地管理事務所	Aラン76	66.7	
A滑走路先端	Aラン76	72.6	
芝山集会所	Aラン70	62.4	
谷平野岩澤宅	Aラン70	58.0	
小池共同利用施設	Aラン70	63.0	
竜ヶ塚集会所	Aラン70	58.4	
芝山町役場	Aラン66	57.2	
芝山小学校	Aラン60	54.9	
平行滑走路先端	Bラン73	71.1	
菱田共同利用施設	Bラン62	58.6	
菱田東公会堂	Bラン62	55.6	
加茂公民館	Bラン62	61.1	
千田(多古町)	Bラン62	59.1	
辺田龍泉院	谷間	56.3	
旧国保診療所	谷間	57.0	
旧東小学校	谷間	55.8	
上吹入集会所	谷間	55.8	
高谷共同利用施設	谷間	56.4	
中郷公会堂	平行隣接	53.2	
高田西部公民館	区域外	49.1	
牧野西部公民館	区域外	47.9	



## 我が家の自慢のお子さんを 広報しばやまで紹介させてください!

ただいま、広報しばやまではこのコーナーに登場していただけるお子さまを大募集しております!

### 掲載に必要なもの

- ・お子さまの写真(ご要望があれば広報担当者が写真を撮りに伺います。)
- ・お子さまへのメッセージ

掲載を希望される方はお気軽にご連絡ください☆

問合せ 総務課企画政策係 ☎77-3921



## 1月下旬・2月上旬の保健事業 >>> 予防接種・健診等

場所 保健センター ☎77-1891 [\*印は福祉センター ★印は要申込]

月	日	事業名	時間
1月	16日(火)	のびのびラッコ教室⑦ (対象者 1歳6カ月児健診後~4歳までの幼児)	10:00~11:30 (★)
	17日(水)	すくすく歯ッピー講座(対象者 1歳の子と保護者)	13:30~15:00 (★)
	19日(金)	スリムあつぷ講座⑥(対象者 30~74歳)	10:00~11:30 (★)
	21日(日)	ばわふる運動塾(日曜日コース)④(対象者 30~69歳)	
	22日(月)	子育て相談 (子どもの発達・行動・育児などのことで心配のある希望者)	13:10~ (★)
	23日(火)	2歳児歯科健診(対象者 H27.4月~7月生)	(受付)13:15~14:00
	24日(水)	ばわふる運動塾(水曜日後期コース)④(対象者 30~69歳)	10:00~11:30 (★) (*)
	25日(木)	栄養料理教室 スマートクラブ④(対象者 30~74歳)	9:45~13:30 (*)
	26日(金)	子育て相談 第1保育所巡回	9:00~12:00
	29日(月)	ことばの相談⑩(対象 ことばの発達・発音・どもるなど、 子どものことばのことで心配のある希望者)	10:10~ (★)
2月	2日(金)	スリムあつぷ講座⑦(対象者 30~74歳)	10:00~11:30 (★)
	5日(月)	子育て相談 第3保育所巡回 1歳6カ月児健康診査(対象者 H28.4月~7月生)	(受付)13:15~14:00
	6日(火)	B C G 予防接種(対象者 生後12月の前日まで)	13:15~13:45 (★) (*)
	15日(木)	子育てはっとサロン① (対象者 H29.8~11月に出産した産婦)	14:00~15:30 (★)

## 休日当番医 >>> 休日当番医テレホンガイド ☎0475-50-2531

診療時間 午前9時~午後5時まで

月	日	南方地区(東金・大網・九十九里)	北方地区(山武・横芝光・芝山)
1月	1日(月)	西田医院(東金) ☎0475-53-1393 橋本医院(大網) ☎0475-72-0134	岩崎医院(山武) ☎86-2217
	2日(火)	天野内科クリニック(東金) ☎0475-55-3986 ふるがき糖尿病循環器クリニック(大網) ☎0475-70-0801	高橋医院(高橋雅久)(山武) ☎0475-82-2450
	3日(水)	鈴木クリニック(大網) ☎0475-71-2033 東金たまクリニック(東金) ☎0475-50-9720	成東医院(山武) ☎0475-82-2235
	7日(日)	うじはらクリニック(大網) ☎0475-73-3320	芝山みどりの森クリニック(芝山) ☎74-8123
	8日(月)	まさきクリニック(九十九里) ☎0475-78-6868	鈴木医院(鈴木秀夫)(山武) ☎0475-89-1002
	14日(日)	とうがね中央・腎臓内科クリニック(東金) ☎0475-54-2421	伊藤医院(山武) ☎0475-82-2508
	21日(日)	はにや内科(大網) ☎0475-70-1500	山崎医院(横芝光) ☎82-0561
	28日(日)	佐藤医院(東金) ☎0475-58-2056	さくらクリニック(横芝光) ☎84-4333

## 平成30年度 年始在宅 当番医(歯科)

診療時間 午前9時~正午

月	日	歯科医
1月	1日(月)	外房歯科(大網白里) ☎0475-73-2332 サンピア歯科クリニック(東金) サンピアの開店時間の都合上、 午前10時~午後1時で診療 ☎0475-53-0500
	2日(火)	求名駅前歯科医院(東金) ☎0475-52-7070
	3日(水)	木村歯科医院(東金) ☎0475-52-2558

※ 専門以外の時は診療できない場合があります。

※ 昼休み時間については、各医療機関にお問合せください。

※ 当番医は、都合により変更になる場合があります。「休日当番医テレホンサービス」でご確認ください。



2月 承天寺の聖観世音菩薩立像(町指定有形文化財)の修復が終わる



3月 芝山町 DMO キックオフフォーラム開催



4月 ウェルカム成田セレクトバスツアーが始まる



4月 能條靖雄氏が副町長就任



5月 成田国際空港の更なる機能強化についての要望書を国土交通大臣などに提出



7月 蓮福寺、芝山仁王尊の鐘楼堂落慶法要が行われる



8月 スペインのサッカーチーム「アトレティコ・マドリッド」が芝山町でキャンプを行う



10月 成田国際空港の更なる機能強化に関する見直し案に係る町民説明会が開催される



11月 第35回芝山はにわ祭で初の古代人一般募集をする



11月 芝山町長選挙、相川氏が6選

# 2017年 町の10大 ニュース

あとがき

◆明けましておめでとうでございます。昨年も皆様のご協力をいただき、広報紙を作ることができました。本年も引き続きよろしくお祈りします。◆鮭を「災いをサケる」お守りとして配る、そんな駄洒落みたいな祭りがあると聞き、見に行きました。祭りが行われるのは香取市の山倉大神という神社で、実は県指定無形民俗文化財に指定されている由緒ある祭りです。古式ゆかしい装束に身を包んだ氏子が鮭を掲げながら神前に進む姿を見て、このような祭りが県内で伝承されていることに驚きました。◆そして昼食は、同市小見川の食堂でスープ焼きそばを食べました。以前あとがきにも書きましたが、これが意外と美味しい！皆さん機会があればぜひ食べてみてください！ (Y)

◆新年明けましておめでとうございます。平成30年も皆さんに楽しんでいただける広報紙作りに励みますので、カメラを向けたら「ニコリ笑っていただき取材にご協力くださいませうようお願いいたします。◆さて、今年「戌年」。そして私は年女。年女って特別なこと起きるのかな〜とインターネットで検索してみると、良いことも悪いことも書いてありました。今はネット社会でどんなことでも調べることができ便利ですが、情報量が多すぎると何が正しいかわからなくなるのが難点ですね。◆何はともあれ最高の年にしたいという気持ちは変わりません！今年の目標は昨年行けなかったパフチー専門店と「マレーシアに行くこと☆本年もよろしくお祈りします！ (A)