芝山町公共下水道事業
汚水処理区域及び排水区域

供用開始年月日：平成２７年７月１日
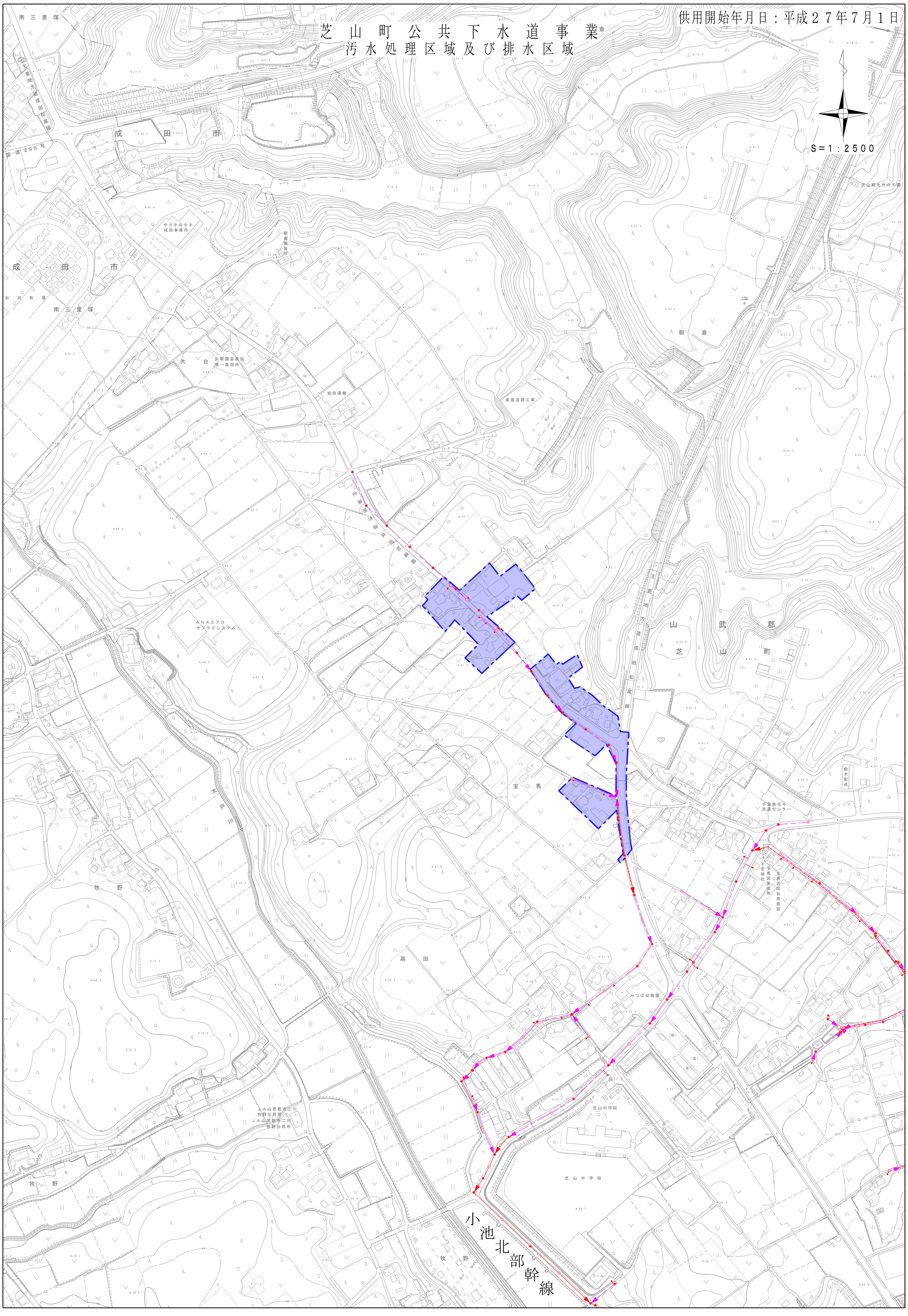
S＝1：2500