

広報 しばやま

SHIBAYAMA

令和
5年

6 月号



(Photo)
「芝山町×城西国際大学連携事業2023」
どろんこ田植え体験

イベントレポート

5月に開催されたイベントを紹介するッコ!



しばっこくん 誕生10周年 記念イベント



5月5日こどもの日、道の駅風和里しばやま芝生広場にて、芝山町のマスコットキャラクターしばっこくんの誕生10周年記念イベントを実施しました。

しばっこくんや芝山町に関するクイズを出題し、正解した方にはしばっこくんのオリジナルサコッシュをプレゼントしました。サコッシュをもらった子供たちは「かわいい」「ありがとう」と、とても喜んでいる様子で、会場は賑わいを見せていました。クイズ大会終了後はしばっこくんととの記念撮影タイムを設けました。

☆しばっこくん誕生10周年の節目である今年度は、しばっこくんが出演するイベントをたくさん実施していきます!内容が確定次第、町のホームページでお知らせする予定です。

CONTENTS

June.2023
No.586
水無月

6

「広報しばやま」は、新聞折込みにて配布しております。

◎
も
く
じ

- 2……イベントレポート
- 4……町からのお知らせ
- 14……財政状況
- 16……くらしの広場
- 20……給食メニューの紹介

6月の納期 納付期限 6月30日金

町県民税 1期
納税は便利な口座振替で!



はにわ博物館

5月4日、はにわ博物館で「火おこし体験」と「勾玉づくり体験教室」が行われました。

はじめての作業に真剣な表情で没頭する子供たち。その様子を見守る保護者の方と終始和気あいあいとした雰囲気の中で、体験教室は盛り上がりを見せました。



航空科学博物館

5月3日～5日、航空科学博物館では連日イベントや体験教室が行われました。

天候にも恵まれ、会場は終日大盛況。入り口にはキッチンカーや屋台が並び、おいしそうな香りにつられて子供たちが列を作っていました。



町民野球大会

5月14日・21日、芝山公園野球場にて「町民野球大会」が開催されました。

試合当日は天候に恵まれ、接戦の末、鬼武者が競り合いを制しチーム一丸となって優勝をつかみました。



～芝山夏祭り 2023 開催のお知らせ～

- 日程：7月22日(土) 午後5時から9時まで
- 場所：航空科学博物館 屋外展示場
駐車場無料 ※台数に限りがあるため、できるだけ公共交通機関でお越しください。
- 主催：芝山町観光協会

盆踊り・お楽しみ抽選会・キッチンカーや屋台も多数出店予定です！
詳細は広報7月号でお伝えします。お楽しみに♪

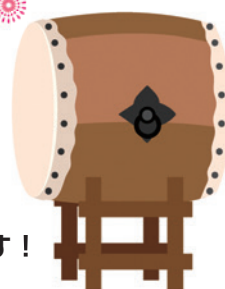

中央公民館図書室

☎ 中央公民館
☎ 77-0066

☆新着図書を紹介します。

公民館図書室では、インターネット検索や図書リクエスト、県内図書館からのお取り寄せもできます。

■あなたはここにいないとも

- ・著者 町田その子
- ・出版 新潮社

■キャンプ気分ではじめる

おうち防災チャレンジBOOK

- ・著者 登山イラストレーター・
防災士 鈴木みき
- ・出版 株式会社エクスマレッジ

■かいけつゾロリ

きょうりゅうママをすくえ!

- ・著者 原ゆたか
- ・出版 ポプラ社

☆今月のおはなし会

おはなし会では、毎月第2土曜日に、絵本の読み聞かせを行っています。親子で絵本に親しんでみませんか。みなさんのご参加をお待ちしております。

対象者 未就学児から小学校低学年まで（保護者同伴）

日時 6月10日(出)

午前10時30分～(1時間程度)



マイナンバーカードを持っていない方 マイナンバーカード手続きのお知らせ

☎ 町民税務課 戸籍係 ☎ 77・3911

マイナンバーカードの取得を促進するため、休日・平日夜間窓口の開設や申請手続きの補助を実施しています。

休日窓口（要予約）

■開設日 6月25日(日)

■時間 午前10時～午後3時

■内容

- ・申請書の発行と申請受け付け
- ・申請に必要な顔写真の撮影
- ・オンライン申請の補助

平日夜間窓口（要予約）

■開設日 6月8日(木)、20日(火)

■時間 午後5時15分～7時

■内容

- ・申請書の発行と申請受け付け
 - ・マイナンバーカードの交付
- 平日申請サポート（予約不要）
- 時間 午前9時～午後5時

■内容

- ・申請手続きの補助（申請に必要な顔写真の撮影など）

■必要なもの

- ・マイナンバーカード申請書
- ※申請書を持っていない方は、本人確認書類（顔写真のないものは2点以上）が必要です。

■注意事項

- ・申請から交付までは約2か月かかります。
- ・申請手続きには申請者本人がお越しくください。
- ・15歳未満や成年後見人の方は、法定代理人の同行が必要です。

ご寄贈いただきました

4月24日(月)、ENEOSテクノマテリアル株式会社より、第53回ENEOS童話賞作品集「童話の花束」60部をご寄贈いただきました。寄贈品は、芝山小学校、保育所、学童、支援センター、公民館に配付しました。

相川孝様より、こいのぼり等をご寄贈いただきました。

いただいたこいのぼりは、5月初旬まで芝山公園に設置しました。



第三者行為でケガや病気をしたときは、速やかに届出を!!

☎ 町民税務課 国保年金係
☎ 77-3913

交通事故や暴力行為など第三者の行為にあったときには国保への届け出が必要です。

必ず町民税務課国保年金係へ速やかに連絡し、届け出をしてください。

届け出を行う前に、加害者から治療費を受け取ったり示談を済ませたりすると、国保が使えなくなります。示談を結ぶ前に必ずご相談ください。

【国民健康保険を使用できない場合】

- ・飲酒運転や無免許運転等の法令違反での事故
- ・労災対象の事故
- ・犯罪行為
- ・ケンカによるケガ

- 利用対象者**
- ・要支援1または2の認定を受けた方
 - ・生活機能の低下を感じる65歳以上の方（事業対象者）
- 困りごとや不安、ご相談ください**
- ・以前は歩いて行けていた場所まで行くのがしんどくて、行けなくなった
 - ・小さな段差でつまづくようになった
 - ・お風呂の浴槽をまたぐのが大変になってきた

- 開催期間**
8～10月の毎週金曜日
- 時間**
午前10時30分～正午
※初回は午前9時30分～
- サービス内容**
ストレッチ体操、筋力アップの体操、脳トレ体操など
- 申込み先**
介護保険係または地域包括支援センター
- その他**
- ・利用料金は無料です。
 - ・希望する方は送迎します。



日常生活が困難になってきた高齢者 からだ元気二川塾のお知らせ

☎ 福祉保健課 介護保険係 地域包括支援センター ☎ 77-3925

8月から本年度2回目「からだ元気二川塾」がスタートします。リハビリ専門職がサポートしながら身体機能の改善や維持を目指す短期集中の通所型サービスです。

園庭開放

☎ 芝山町第一保育所 ☎ 77-1036
芝山町第二保育所 ☎ 78-0160
芝山町第三保育所 ☎ 77-1441

6月から保育所の園庭開放を実施します。

対象者 未就学児
開園日 毎月第2・4水曜日
(雨天中止)

※行事等によりご利用できないことがあります。ご了承ください。

利用時間 午前10～11時

利用場所 各保育所園庭

利用方法 各保育所にお問合せください。

園庭開放のお約束

- ・来園前に検温してからお越しください。
- ・検温のご協力をお願いします。
- ・水分補給以外の飲食はできません。
- ・感染症の流行等で中止になることがあります。

在宅医療・介護連携推進事業 講演会

「楽ワザ介護でみんな元気になれる」

～自分でできることが増え、介護する人の負担が軽くなる介護～

☎ 地域包括支援センター ☎ 77-3925

■開催日

7月21日(金)
午前10時～11時30分
(受付:午前9時30分～)

■会場

福祉センターやすらぎの里
2階 講習室

■講師

ケア・プロデュースRX組代表
青山幸広氏(介護アドバイザー・介護福祉士・保育士)

■参加費

無料

■定員

先着40名

■申込み

7月7日(金)までに地域包括支援センターへお申込みください。

介護のことで、講師の先生から教えてほしい内容がありましたらお知らせください。

急激に高齢化が進むなか、ますます重要度が増している「介護」。「もう歳だから」「病気の後だから」ただ静かに寝ていればいいと思込み、誰かに助けてもらっていると、自分らしい生き方を見失い自信をなくしてしまいがちです。今まであたりまえにできたことを1つでも2つでも取り戻すこそが、介護が必要な人にとっては想像以上の生きる自信につながります。今回は、全国の介護現場でアドバイザーとして活躍されている講師の先生をお招きして、人間の自然な動きを活かし本来もつ力を引き出してサポートする介護の考え方や方法について学びます。ぜひご参加ください。



学生納付特例制度 納付が猶予されます

国民年金は、20歳以上であれば学生も加入しなければなりません。国民年金の所得が一定額以下の場合、国民年金保険料の納付が猶予される「学生納付特例制度」があります。

町民税務課 国民年金係 ☎77・3912
千葉年金事務所 ☎043・242・6320

■対象となる学生

学校教育法に規定する大学（大学院）、短期大学、高等学校、高等専門学校、専修学校、各種学校（修業年限1年以上である課程）に在学する20歳以上の学生などで、本人の前年所得が128万円＋（扶養親族などの数×38万円）以下の方

■申請方法

町民税務課国民年金係へ申請書を提出してください。
※申請書については同窓口にもあります。

■申請に必要なもの

- ・ 基礎年金番号または個人番号が分かるもの
- ・ 在学証明書または学生証（両面）の写し



■昨年度に引き続き学生の方

学生納付特例制度により、令和4年度に保険料納付を猶予されている方で、令和5年度も引き続き在学予定の方へは、3月末日に日本年金機構よりはがき形式の学生納付特例申請書が送付されていますので、はがき形式のものをお使いいただけます。

■追納制度

学生納付特例の承認を受けた期間は、10年以内であれば保険料をさかのぼって納めることができます。将来受け取る年金額を増額するためにも、追納することを勧めます。学生納付特例の承認を受けた期間の翌年度から起算して、3年度目以降に保険料を追納する場合には、承認を受けた当時の保険料額に経過期間に応じた加算額が上乘せられます。

芝山中学校生徒会 募金活動を実施

教育課 学校教育係 ☎77-1861

今年の2月から約1か月間、芝山中学校生徒会役員の皆さんがトルコ・シリア地震で被害にあった方々のために募金活動を行いました。

生徒の皆さんのあたたかい協力のおかげで、15,338円もの募金が集まりました。3月24日(金)に、日本赤十字社へ救援金として送金をしました。

生徒会長の瀧澤さんと総務の平井さんの公約「助け合いの気持ちを積極的に」「福祉を大切な活動に」をきっかけに募金活動が始まり、生徒会役員全員で活動をしました。



▶左から平井心さん(3年総務)、池上信太郎さん(3年副会長)、瀧澤奈央さん(3年生徒会長)、小川綾音さん(2年副会長)、橋本翔さん(2年総務)

芝山仁王尊観音教寺が 追加選定されました

教育課 文化振興係 ☎77-1861

千葉県では、多様な豊かな千葉県の文化の魅力の特徴づける文化資産111件を「ちば文化資産」として選定しました。伝統的なものから新しいものまで、県の文化的魅力を発信するものが含まれており、芝山町からは「航空科学博物館と成田空港の景観」「芝山はにわ祭」が選ばれていました。

今年度、千葉県は誕生150周年を迎えます。これを機に、県はちば文化資産を150件に増やす追加選定を実施し、芝山町からは新たに「芝山仁王尊観音教寺」が選定されました。

詳しくは千葉県ホームページをご確認ください。
■千葉県ちば文化資産追加選定ホームページ
<https://www.pref.chiba.lg.jp/bunshin/chibabunkashisan/150-chibabunkashisan-tsuika.html>





児童手当について 現況届の提出が原則不要となりました

☎ 福祉保健課 子育て支援係 ☎77・3914

令和3年度までは全員の方が現況届の提出が必要でしたが、令和4年度からは一部の方を除き、原則不要となりました。

■現況届の提出が必要な方

- ・配偶者からの暴力等により、住民票が芝山町にない方
- ・支給要件児童の戸籍や住民票がない方
- ・離婚協議中で配偶者と別居されている方
- ・法人である未成年後見人、施設などの受給者の方
- ・その他、役場から提出の案内があった方

■手続き方法

5月下旬頃、対象の方に「提出書類」一式を送付しましたので、**6月1日～30日までの間に書類を提出**してください。

■提出書類

【対象者全員が提出するもの】

現況届

【芝山町国民健康保険以外の方】

受給者（振込口座の名義となつている方）の健康保険証の写し

【現況届提出時に支給対象児童と別居している方】

別居監護申立書（対象の方には書類を同封しています）

■注意事項

- ・現況届の提出がない場合、6月分以降の手当が受けられなくなります。（申請の翌月分からの適用となり、原則として遡つての受給はできません）
- ・令和4年分の所得税確定申告、市町村民税申告がお済みでない方については、所得の審査をすることができませんので、申告をお願いいたします。
- ・出生や転入などにより芝山町で新たに受給開始となり、支給額が増額となる場合は受給者からの申請が必要です。

■申請窓口

福祉保健課 子育て支援係

■支給月 6月、10月、2月

■注意事項

令和4年10月支給分より特例給付の支給に係る所得に上限額が設けられ、一定額以上の所得の方は特例給付が支給されません。

支給月額表

受給者（生計中心者）が所得制限額未満の方		
3歳未満	15,000 円	一律
3歳以上小学校修了前	10,000 円	※第3子以降は 15,000 円
中学生	10,000 円	一律
受給者（生計中心者）が所得制限額以上の方		
特例給付	5,000 円	

所得上限限度額超過により児童手当等の受給資格が消滅した方で、翌年度の所得が所得上限限度額を下回った方は改めて認定請求書の提出が必要となります。

Shibayama Sports News



▲武将杯パイオニアカップ
小学5年男子 中級 優勝 萩原 悠人（右）
小学3年女子 初級 優勝 大高 彩菜（中）
小学4年男子 中級 優勝 菊地 柳義（左）



▲KSS ジュニア空手道選手権大会
小学3年男子 重量級 優勝 安達 龍一（右）
小学2年初中級の部 準優勝 廣澤 晴（左）

白真会 大躍動

3月に都内で行われた『KSSジュニア空手道選手権大会』、『武将杯パイオニアカップ』において白真会の選手たちが輝かしい成績を収めました。



新型コロナウイルスワクチン接種情報 令和5年春開始接種について

④ 新型コロナウイルス接種コールセンター ☎85・5679

65歳以上の方や基礎疾患を有する方、医療従事者などは、8月までの期間に1人1回接種できます。

■対象者

重症化リスクが高い方（65歳以上、基礎疾患を有する方）や医療従事者など

■接種券について

対象となる方には、5月中旬に接種券を発送しています。接種券がお手元に届かない場合は、町コールセンターにお問合わせください。

■6月中の接種日程

高根病院：毎週水・金曜日
原田医院：毎週月・水・金曜日
福祉センター：24日(土)、26日(月)

■申請方法

基礎疾患を有する方、医療従事者など対象となる方で、接種を希望される場合は、町コールセンターまたはインターネットから接種券の発行申請をしてください。

申請先QRコード



6月は食育月間です

毎年6月は「食育月間」、毎月19日は「食育の日」です。

- ・地元産の米や野菜を食べましょう
- ・食や農の体験をしましょう
- ・朝ごはんを食べましょう
- ・よくかんで食べましょう
- ・塩分のとりすぎに気をつけましょう



「新型コロナウイルスは、5類感染症へ」

5月8日以降、こう変わります

- 感染症防止対策は個人や事業者の判断となります。
- 発症後5日間かつ症状軽快後、24時間は外出を控えることが推奨されています。
(マスク着用は10日間推奨)
- 心配な症状があるときは「千葉県新型コロナウイルス感染症相談センター」に相談できます。
- 医療提供体制は、基本的に他の一般的な感染症と同様になります。
- 医療費は自己負担が生じます。
(一部に公費支援あり)
- 毎日の新規感染者数等の発表は終了します。

■継続する取り組み

重症化リスクの高い高齢者などに対する対策を継続します。
・高齢者施設などでは、施設におけるこれまでの感染対策を当面継続します。

・5月8日からワクチンの春開始接種を無料実施(65歳以上の方、基礎疾患を有する方、医療従事者、高齢者・障害者施設等従事者)

■コロナかなと思ったら

これまで複数あった相談窓口

を統一し、5月8日から、発熱された方や自宅療養中の方からの相談などに対応する相談窓口を開設します。

✓発熱など心配な症状が出た場合
✓どこで受診したらよいかかわらない場合

✓自宅療養中に症状が重くなった場合

千葉県新型コロナウイルス感染症相談センター(24時間/土日・祝日を含む毎日)

☎ 0570-1200-1139

各種保健事業等のお知らせ



2歳児健康診査

2歳は、乳幼児から幼児への移行期で基本的な生活習慣を身につける大切な時期です。幼児期に向けての大切な健診なので必ず受診してください。

■開催日 6月12日(月)

■時間

※混雑緩和のため、受付時間を分けてご案内しています。詳しくは案内通知をご覧ください。

■対象者

令和2年8〜10月生まれ

■会場 保健センター

■内容 身体計測、歯科診察、育児・栄養・歯科相談、フッ素塗布(希望者)

■問合せ

保健センター ☎77-11891

献血にご協力ください

千葉県赤十字血液センターの移動献血車が来庁します。

■開催日 6月22日(木)

■時間 午前10時〜11時45分
午後1時〜4時

■会場 役場南庁舎

■ネット予約 「ラブラッド」にご登録の上、会員サイトの予約画面から予約登録を行ってください。

■電話予約 予約受付フリーダイヤル ☎0120-1892-1

760にご連絡ください。

(平日午前9時〜午後5時)

■その他 予約されてご来場いただいた方を優先してご案内します。

■問合せ

保健センター ☎77-11891



▲予約用QRコード

巡回特定健診

次のとおり巡回特定健診を実施予定です。詳細は、広報しぼやま11月号でお知らせします。

■開催日 11月28日(火)

■会場 役場南庁舎

■対象者 組合健康保険・協会けんぽ(旧政府管掌健康保険)に加入中の被扶養者の方

■問合せ

加入している健康保険の保険者



いただきます 人生100年 歯と共に

6月4日からの1週間は「歯と口の健康習慣」です。歯と口の健康に関する情報の発信や、歯科疾患の予防に関する適切なセルフケアの習慣づけ、定期的な歯科健診を推進し、歯の寿命を延ばし、健康の保持増進につなげることを目的としています。

〇むし歯予防のために

- ・食事やおやつのとりに注意し、バランスのとれた食事をよく噛んで食べましょう。
- ・乳幼児期に食後の歯みがき習慣を身につけましょう。
- ・フッ化物の利用(歯みがき剤、塗布)など、効果的なむし歯予防を行いましょう。
- ・「かかりつけ歯科医」で定期的に歯と口の健康状態をチェックしてもらいましょう。

〇歯周病予防のために

- ・歯と歯ぐきの境目の歯垢(プラーク)を取り除く効果的な歯みがき方法を身につけましょう。
- ・デンタルフロス(糸ようじ)や歯間ブラシを使って、歯と歯の間のプラークを取り除きましょう。
- ・「かかりつけ歯科医」で定期的に歯みがきのチェックを受け、歯石を取り除いてもらいましょう。

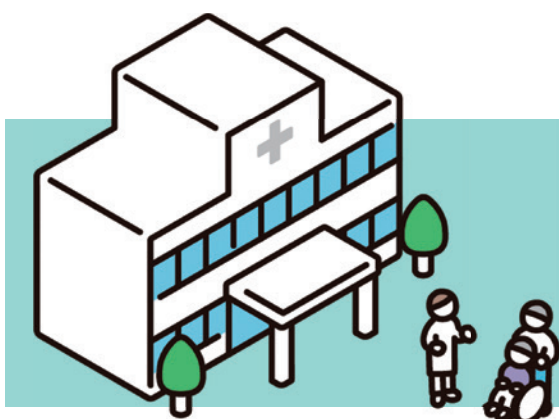

集団健診・個別健診のお知らせ

集団健診

今年度の健康診査は事前予約制で実施します。受診予定の皆さまにはご迷惑をおかけしますが、ご理解とご協力をお願いいたします。

■健診日程

【福祉センターやすらぎの里】
9月5日(火)～7日(木)

【役場南庁舎】

9月8日(金)～11日(月)

※10日(日)を除く

■受付時間

午前9時～11時20分

午後1時～2時50分

■申込み方法

健診対象者の方へ5月下旬から順次案内はがきを送付しております。**はがきがお手元に届いた方から、予約が可能です。**

あらかじめ希望日時をご検討の上、お申込みください。

※予約状況によっては、ご希望に添えない場合があります。

■申込み期間

はがき到着から8月31日(木)まで

■申込み先

保健センター ☎77-11891

(平日午前9時～午後5時)

■その他

・申込み済みの方には、8月下旬

に受診票を送付します。問診項目を記入し当日お持ちください。

・1日あたりの受診者数を制限しますので、予約なしで来られた場合は受診をお断りさせていただきます。

個別健診

左ページの契約医療機関でがん検診と特定健康診査及び後期高齢者健康診査を同時に受診することができま。

集団健診の都合がつかなかった方や予約ができなかった方は

個別健診を受診してください。

■実施期間

令和6年1月31日(水)まで

■申込み期間

12月20日(水)まで

※受診したい日の前月の20日までにお申込みください。

(受診希望日が10月25日の場合は9月20日までに申込み)

■申込み先

保健センター ☎77-11891

■その他

・申込みされた方には受診券を送付します。(毎月20日までの申込み分をまとめ、月末に受診券を発送します) 受診券が届いた後に医療機関へ予約をし、受診してください。

人間ドック費用の助成

芝山町では、満35歳以上の国民健康保険及び後期高齢者医療保険の被保険者で要件を満たしている方に、人間ドック費用の7割(上限5万円)を助成しています。

詳細は、町ホームページまたは町民税務課国保年金係までお問い合わせください。

■問合せ

町民税務課 国保年金係

☎77-39112(3913)

注意

- ・今年度中に集団健診や個別健診および人間ドックの重複受診はできません。
- ・重複受診が判明した場合は、公費負担分を返金させていただきます。

■健診内容 ※健診の対象年齢は令和5年度末時点での年齢となります

健診名	検査内容	対象者	検査料金
30代健診	<ul style="list-style-type: none"> 身体計測（身長、体重、BMI） 尿検査（蛋白、糖、推定尿1日塩分量） 血圧測定 腹囲測定（30～74歳のみ） 診察 血液検査（脂質、肝機能、糖尿、腎機能、貧血） 医師判断により心電図検査、眼底検査追加 	30歳～39歳	1,000円 （今年度中に75歳となる方は無料）
特定健診		40歳～74歳の国民健康保険加入者 ※国保以外の健康保険に加入されている方は受診できません。各健康保険者にご確認ください。	
後期高齢者健診		後期高齢者医療制度加入者	無料
結核検診	胸部レントゲン検査	30歳以上	無料
肺がん検診	結核検診の画像を使用	40歳以上	無料
	かくたん検査 （3日間「たん」を採取し、検体は後日回収）	<ul style="list-style-type: none"> 50歳以上 喫煙指数600以上かつ結核検診を受診した者 	700円（今年度中に75歳となる方は無料）
前立腺がん検診	前立腺特異抗原（PSA）検査 （血液検査）	50歳以上の男性	500円（今年度中に75歳となる方は無料）

※風しん抗体検査	風しん抗体検査（血液検査）	昭和37年4月2日～昭和54年4月1日の間に生まれた男性	無料
※肝炎ウイルス検査	B型・C型肝炎ウイルス検査（血液検査）	40歳以上	無料

大腸がん検診（検便）	大腸がん検診登録者の方には、9月下旬ごろに容器を郵送いたします。 ※令和3年度より混雑を避けるため、会場での容器の配布・検体回収を行っていません。		
------------	------------------------------------------------------------------------------	--	--

※風しん抗体検査、肝炎ウイルス検査 以外の健診も併せて受診する場合は事前予約が必要です。
 風しん抗体検査、肝炎ウイルス検査 のみ受診する場合は、午前中のみ 予約なしで受診できます。
 ※風しん抗体検査、肝炎ウイルス検査の対象者の方には、事前にクーポン券を発送しています。
 お手元にない場合には、再発行が必要です。問い合わせは、芝山町保健センターまでご連絡ください。

■個別健診契約医療機関

	実施項目（●の項目のみ可能）				
	肺がん	胃がん	大腸がん	特定健診	後期高齢者健診
	自己負担金額 ※75歳以上の方は無料				
	500円	2,400円	300円	2,000円	無料
高根病院	●	×	●	●	●
成田富里徳洲会病院	●	●	●	●	●

6月 子育て支援センター 講座のお知らせ

♪ おやこ de ぽん ♪

お子さんの手形や足形を使って製作をします。

今月のテーマ【かえる】

6/1(木)・6/2(金)

- ① 午前9時～10時30分
- ② 午前10時30分～正午
- ③ 午後1時～3時

※参加には、事前予約が必要です。

お誕生会

6月30日(金) 午前11時30分

未就園のお友だちには、誕生月に誕生カードをお渡ししています。手形を取りますので事前にお越しいただき、誕生会当日早めにお越しください。

タッセルキーホルダー製作

斉藤 結香子 先生

おしゃれなタッセルキーホルダーを作ります。オリジナルのキーホルダーを作ませんか？

6月13日(火) ①午前9時45分～10時45分 (6組) ②午前11時～正午 (6組)

※当日、材料費として300円をお支払いいただきます。

※参加には、事前予約が必要です。

開設時間

(平日) 午前9時～午後4時まで

*正午～午後1時はお休みします。

*コロナ感染対策のため、ご利用の際には、電話連絡をお願いします。

<お問合せ>

芝山町子育て支援センター 0479-77-3930

開設場所

子育て支援センター『はぐ〜ん』(芝山町保健センター隣)

芝山町観光協会

芝山町×城西国際大学連携事業 2023

今年度、芝山町と協定を結んでいる城西国際大学との観光振興に関する覚書による取り組みの一環として、系列校の城西大学附属城西中学校1年生120名が東京から稲作体験にやってきました！

慣れない作業に悪戦苦闘しながらも、大学生との見事な連携プレーで田植えは順調に進みました。小雨が降るなかの田植えでしたが、そんな天気を吹き飛ばすような笑い声が響き渡っていました。

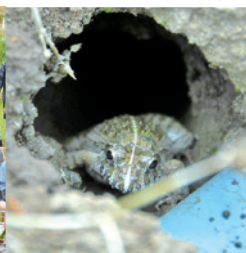

町内の美化活動

芝山町青少年相談員連絡協議会では、美化活動の一環として、年に1回、町内の道路沿いや歩道の清掃活動を行っています。

今回は、5月14日(日)に芝山文化センターから芝山中学校入口交差点の間を、2班に編成し、タバコの吸い殻や空き缶、ペットボトル等の「ポイ捨て」されたごみを回収し、歩道を綺麗にしました。



▲ごみを回収している状況

ボッチャ交流大会 参加者募集

☎ 教育課 社会教育係 ☎ 77-1861

年齢・性別・障がいの有無などを問わず、誰もが楽しめるパラスポーツ「ボッチャ」に挑戦してみませんか。ピタッとよせたり、スカットとはじいたり、どこに投げる？ 考えれば考えるほど楽しいパラスポーツです。興味のある方はぜひご参加ください。



日時 7月2日(日)

午前8時15分受付開始

場所 農業者トレーニングセンター

募集チーム数 16チーム

※3人で1チームを編成してください。

(在住・在勤者に限る)

※小学3年生以下でのチーム編成の場合、大会当日は保護者同伴で参加してください。

申込み

6月20日(火)までに電話またはFAX(77-1950)、メール(syakyo@town.shibayama.lg.jp)にて教育課社会教育係へお申込みください。

消防団長叙勲 瑞宝双光章受賞

☎ 自治振興係 ☎ 77-3903

令和5年春の叙勲において、小川総夫元団長が瑞宝双光章を受賞されました。

瑞宝章とは、国及び地方公共団体の公務、または公共的な業務に長年にわたり従事して功労を積み重ね、成績を挙げた方を表彰するものです。



◀ 小川総夫さん

交通栄誉章 緑十字銀章受賞

☎ 自治振興係 ☎ 77-3903

1月18日、第63回交通安全国民運動中央大会において、瓜生久二さんが緑十字銀章を受賞されました。

緑十字銀章とは、多年にわたり交通安全のために献身的な尽力をし、交通安全推進のため顕著な功績があった方を表彰するものです。



◀ 瓜生久二さん

財政状況の公表

皆さんが納めた税金等が、どのような形で、どのような目的に使用されているか、町の運営状況を理解していただくとともに、町政の公正妥当性を保持していくため、年3回財政状況を公表しています。

今回は、令和4年度下半期、3月31日現在の予算執行状況をお知らせします。

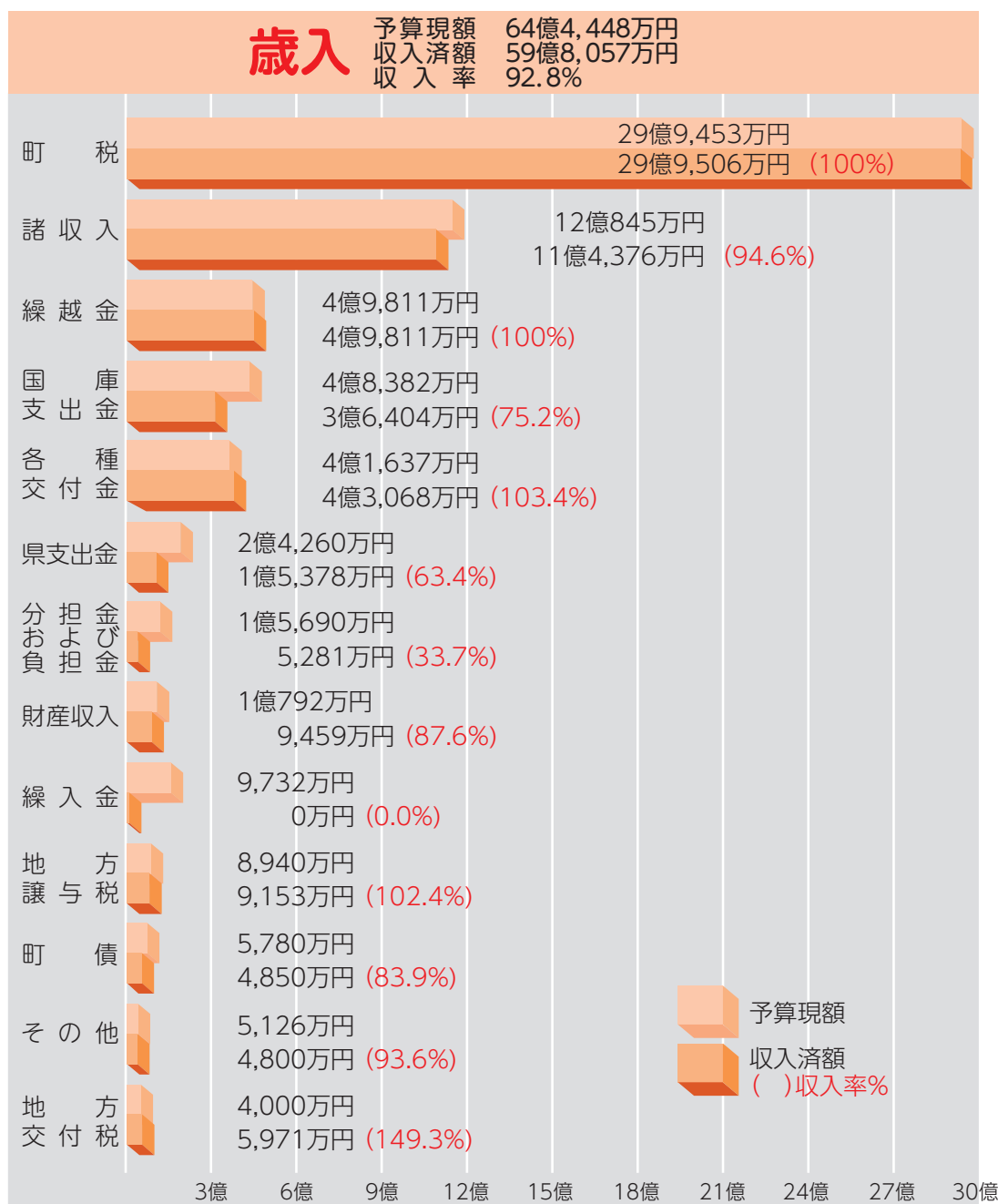

※その他:使用料、手数料、寄附金

特別会計執行状況

区分	予算額	収入済額	収入率	支出済額	執行率
国民健康保険	9億3,735万円	8億5,962万円	91.7%	8億4,659万円	90.3%
農業集落排水事業	5,250万円	5,177万円	98.6%	4,662万円	88.8%
公共下水道事業	2億7,611万円	2億7,238万円	98.6%	2億3,961万円	86.8%
介護保険	9億217万円	7億8,245万円	86.7%	7億2,535万円	80.4%
後期高齢者医療	1億1,551万円	1億1,317万円	98.0%	9,983万円	86.6%
共同浄化槽事業	5,019万円	2,602万円	51.8%	590万円	11.8%
簡易水道事業	1億1,044万円	1億980万円	99.4%	1億956万円	99.2%

町の財産・起債

土地と建物

土地	55万3,232㎡
建物	4万7,038㎡

基金

総額 36億7,335万円

◎収入、支出の多寡により取り崩すもの

- 財政調整基金 12億243万円

◎目的に応じて取り崩すもの

- 減債基金 1億4,593万円
- 地域振興基金 1億3,924万円
- 福祉基金 1億6,347万円
- 学校教育施設等整備基金 3億8,793万円
- 公共施設等総合管理基金 2億7,227万円
- 騒音地域整備基金 3億8,493万円
- ふるさと芝山応援基金 1億5,537万円
- 土地開発基金 1億5,000万円
- その他基金 6億7,178万円

有価証券および出資金

総額 16億1,172万円

- 芝山鉄道(株) 1億円
 - (公財)成田空港周辺地域共生財団 5億1,681万円
 - (公財)航空科学博物館 9億1,400万円ほか
- ※公財:公益財団法人

町の借りているお金(町債)

総額 29億642万円

- 土木費 道路整備など 3億5,689万円(12.3%)
- 教育費 小学校講堂改築など 1億8,563万円(6.4%)
- 農業集落排水事業債 1,381万円(0.4%)
- 公共下水道事業債 6億4,465万円(22.2%)
- その他 臨時財政対策債 非常用発電設備設置など 17億544万円(58.7%)

()内は構成比

歳出

予算現額 64億4,448万円
支出済額 51億3,460万円
執行率 79.7%

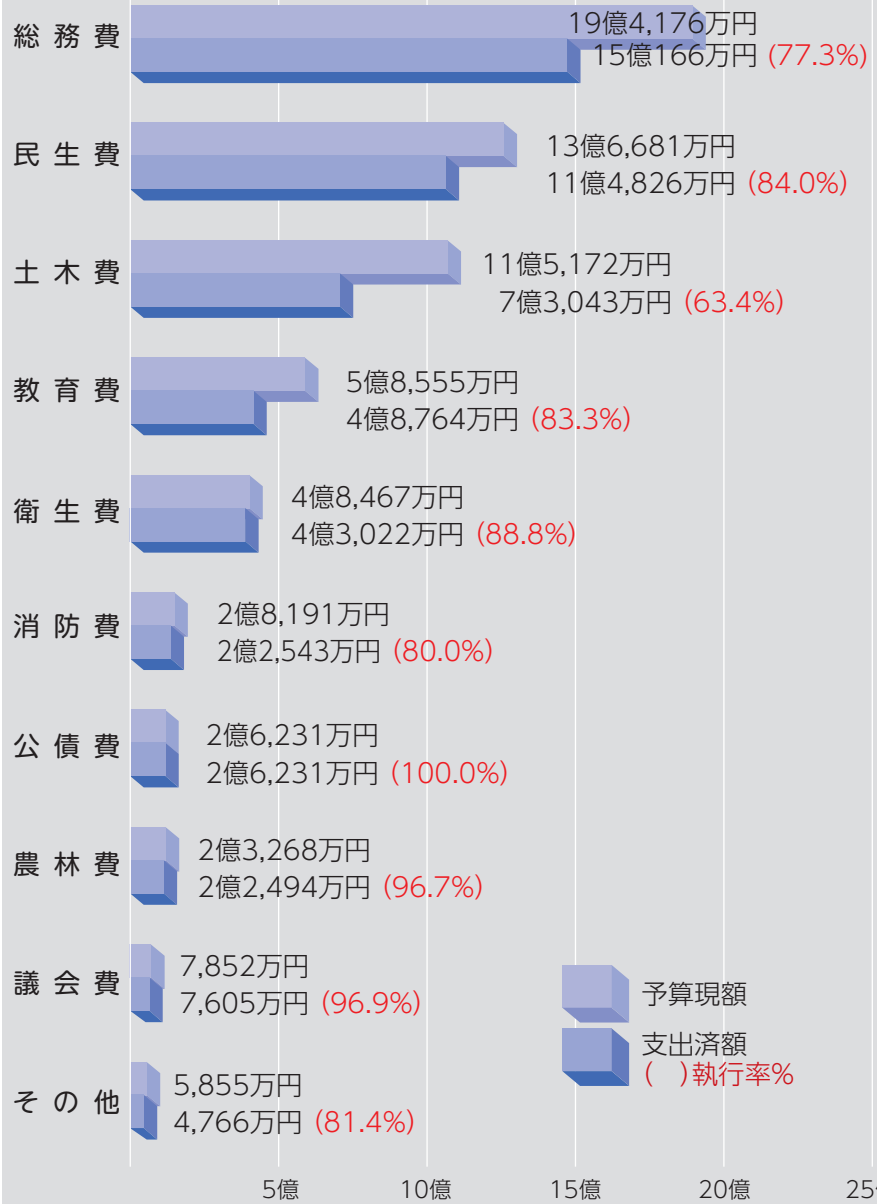

※その他:商工費、災害復旧費、諸支出金、予備費

町債および基金年度末現在高の推移

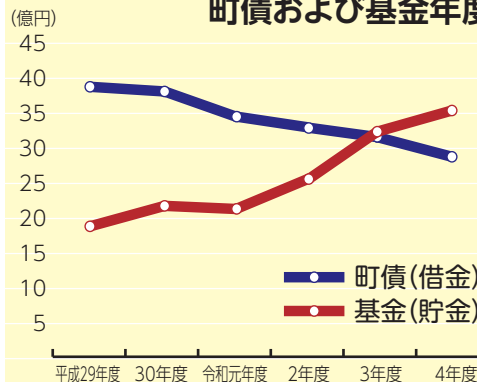

令和5年3月31日現在
人口 6,883人 世帯数 3,050世帯

- 町民1人あたりに換算すると
町債 42万2千円
基金 53万4千円
- 1世帯あたりに換算すると
町債 95万3千円
基金 120万4千円



「消費者市民サポートちば」に
情報をお寄せください!

「誤解を招くWeb サイトや広告」、「消費者に不利な契約」、などお心当たりはありませんか?

消費者被害の未然防止、拡大防止のため、情報提供をお願いします。

【特定非営利活動法人 消費者市民サポートちば (サポ・ちば)】

消費者契約法の規定に基づき、千葉県初の適格消費者団体に認定されました。皆さまから寄せられた情報を基に事業者の調査・分析を行い、消費者契約法などに違反すると判断した場合には、改善・注意の申入れを行います。

問合せ 消費者市民サポートちば
☎043-239-6037 サポちば 検索

6月は「外国人労働者問題啓発月間」です
不法就労防止にご協力ください

不法就労は法律で禁止されています。不法就労した外国人だけでなく、不法就労させた事業主も処罰の対象となります。在留カードの実物を確認することで、所持する外国人が就労できるかどうかを容易に判別することができます。外国人を雇用する際は、在留カードの有無、在留カード表面の「就労制限の有無欄」、在留カード裏面の「資格外活動許可欄」などをよく確認してください。

問合せ 県警本部風俗保安課
☎043-201-0110 (警察本部代表)
最寄りの警察署生活安全課

ボランティアマッチングサイト

「ちばボランティアナビ」登録者募集中!

ボランティアをしたい仲間を募りたい団体をつなぐ、ボランティアマッチングサイト「ちばボランティアナビ」では、登録者を募集していますこのサイトで、ボランティアの輪を広げてみませんか。

ボランティアをしたい方は、興味のある分野や地域を選んで検索し、ボランティア活動に応募することができます。

ボランティアを募りたい団体は、募集情報を無料で掲載できます。

ボランティア体験会

「ボランティアナビに興味はあるけれど、どう始めればいいのか分からない」という方にも気軽に参加していただける、ボランティア体験会を実施します。

日程や申込み方法など、詳しくは「ちばボランティアナビ」をご覧ください。

問合せ 千葉県地域ボランティア事務局 ☎050-3176-6182

令和5年度

子育て相談会

日時 8月6日(日)午前10時～正午

場所 さわやかちば県民プラザ、オンライン配信 (Zoom)

講師 ありんこ親子保育園
園長 中嶋 悦子 氏

講演内容 演題「子育てを楽しむための子育てコーチング ～大人にも子供にもワクワクを～」

対象

- ①子育て中の方 (乳幼児～小学校就学前程度)
- ②子育て支援に興味ある方
- ③幼稚園・小学校教諭、保育士等の子供に関わる職に就いている方

定員 対面30組 (申込多数の場合は抽選) オンライン50名 (申込多数の場合は抽選)

参加費 無料

申込方法 6月上旬頃から申込開始 (申込多数抽選) さわやかちば県民プラザホームページの申込フォームから

締切 7月10日(月)

問合せ さわやかちば県民プラザ 事業振興課 担当 江島 由晃

☎04-7140-8611

しばやま文芸



短歌 四月詠草

洗濯機五年保障と言われると
これから五年ながらへるるか
梅が散り桜が咲いたと歌を詠む
この和らぎを永遠にと希ふ
つぶら眼に何を見たるや鶴は
弦を離れし矢となりて発つ
山肌を煙る桜の重なりぬ
我もと続く木々や草花
あれこれと言葉がすぐに
言いたい事を忘れてしまふ
松川 恭子
怒賀 春子
五木田 治巳
齊藤 則子

花冷えの雨降りやまず籠りあて
鍋みがきつつこころ晴れゆく
風ややに甘く匂へる校庭の
さくらの花を見収めとなり
米寿われデーサービスに週二回
レクに脳トレ楽しく過す
いつの日も心に頼りし君なりし
さくら散るなか計報の届く
友の逝き我身のことを思いつつ
これから先をいかに過すや
加藤 はつえ
高橋 節子
麦倉 千代子
大木 幸子
冬木 節子

俳句

満開の三百年の桜かな
江ノ電の散らして過ぐる桜かな
じゃが芋の芽マルチシートを
盛り上げる
古草や人目のための髪染めて
田まで二千歩鶯の声を聞く
真砂子
満
光 政
京 子
小夜子
旅靴ジーゼルカーと山桜
飛花落花大多喜城の大手門
花菓産やまるく座りて寿司弁当
離れては寄りて離れて花後
フレミングの右手左手青葉風
壽 一
多美子
百合子
まもる
敏 子



注意）掲載されている内容については、新型コロナウイルス感染症拡大などの影響により、変更が生じる場合があります。

お知らせ

公募型普通救命講習会

開催のお知らせ

『大切な人の命を守るため、応急手当を身につけましょう』

AEDを使用した心肺蘇生法を中心に応急手当の知識・技術を習得するものです。

開催予定日時 7月8日(土) (午前9時～正午)

申込期間 6月5日(月)～6月30日(金)

講習場所 山武郡市広域行政組合消防本部 3階講堂

東金市家徳384番地2

募集対象 山武郡市広域行政組合消防本部管内に在勤または在住で13歳以上の方

定員 先着30名 **費用** 無料

申込み 山武郡市広域行政組合消防本部警防課救急係

☎0475-52-8752

(平日午前9時～午後5時)

FAX:0475-55-0131

E-mail: fd.keibou@sanbukouiki-chiba.jp

申込時の必要事項は、住所、氏名、生年月日、連絡先電話番号となります。当日は、動きやすい服装でお願いします。筆記用具、修了証の郵送用封筒(宛先記入の上、84円切手貼付)をご用意ください。

山武地区手話奉仕員養成講座

(後期) を開催します

実施期間 7月5日～令和6年2月28日の水曜日【全27回】(予備日含む)

時間 午前10時～正午

場所 東金市ふれあいセンター

対象 山武郡市内に在住、在勤又は在学の方で、手話奉仕員養成講座「前期」を修了した方

定員 20名

費用 無料(教材等については自己負担)

(1) 厚生労働省手話奉仕員養成カリキュラム対応手話奉仕員養成テキスト「手話を学ぼう手話で話そう」3,300円(税込)

(2) 手話奉仕員フォローアップ地域テキスト1,100円(税込) ※上記2冊のテキストは、前期で使用したものを引き続き使用

(3) 日本聴力障害新聞年間購読料4,300円(別途振込手数料)

募集期間 6月1日(木)から6月21日(水)

その他 新型コロナウイルス感染症の感染拡大防止のため、会場での開催ができない場合は、オンライン講座による受講となる場合があります。(通信料は自己負担)

申込み 千葉聴覚障害者センター

(社会福祉法人千葉県聴覚障害者協会内)

☎043-308-6373

FAX:043-308-6400

募集ページ



芝山町仁王尊近くにあるブルーベリー農園でのお仕事です。

ブルーベリー 摘み取り スタッフ 募集

時給 **990円**

時間 **朝7時～11時頃**
終了時間はその日の収穫量によって異なります。

仕事内容 **屋外収穫作業。暑さに強い方大歓迎!**

時期 **6月中旬～8月中旬まで**

★★★週1から週7まで応相談。年齢不問★★★
お気軽にお問い合わせください!

FARM SUZUKI ファームスズキ 芝山町山中698
担当 佐藤：090-1708-4792 bbfarmsuzuki@gmail.com

広告

ゆ 成田空港温泉 空の湯

芝山町在住、勤務の方は、入館料・飲食料が10% OFFでご利用いただけるお得な会員カードが無料発行できます。フロントで住所の分かるものをご提示ください。

詳細情報は HP から

くらしの広場

6月のごみを出す日

▶可燃ごみ（毎週火・金曜）

▶資源／不燃／有害ごみ（毎月第1・3月曜）

6月5・19日

※回収が終わるまで数日かかることがあります。

▶粗大ごみの自宅回収（毎月第2・4金曜）

6月9・23日 ※前日までに電話で予約をし、該当の粗大ごみにステッカーを貼ってください。

▶持込み（平日・毎月第2日曜）

6月11日 直接持込みの事前予約方法は以下の表のとおりです。

※予約がない場合は搬入できません。

▶事前予約方法

搬入日	事前予約日
平日の月曜日	前週の金曜日に電話予約
平日の火～金曜日	前日に電話予約
連休・休日明け	休日の前日に電話予約
第2日曜日	平日に電話予約

※事前予約日が非営業日⇒直前の営業日に電話予約

▶可燃ごみ収集袋に使用できません

レジ袋などのプラスチックごみの削減を目的に、可燃ごみ収集袋として使用できるレジ袋を協力店舗にて販売しています。販売価格は1枚30円（可燃ごみ袋小と同等サイズ 22L）です。

問合せ

山武郡市環境衛生組合 ☎86-3516

地域・交通安全情報（6月）

▶交通安全

毎月10日は、交通安全の日です。千葉県では、交通死亡事故が多発しており、シートベルト非着用による交通死亡事故が目立っています。

シートベルトやチャイルドシートはあなたを守る命綱です。正しく着用することで、交通事故に遭った場合の被害を大幅に軽減できます。

全座席でのシートベルト着用は、道路交通法で義務付けられていますので、出発前の確認を忘れず、安全安心なドライブをしましょう。

▶児童の車内への『置き去り』は児童虐待（ネグレクト）です

全国的に駐車場などで車内に置き去りにされた子どもが熱中症で亡くなるという痛ましい事件が後を絶ちません。

車内の温度は、気温の上昇とともに急上昇します。特に日中の車内温度は50度も超えることもあり、エンジンを停止して5分経過すると車内温度は5度上昇し、15分後には熱中症指数が危険レベルにまで達すると言われています。

また、子どもは体温調整が未熟なこともあり、そのような車内では短時間であっても熱中症になり、命を失う可能性があります。

『眠っているから』、『少しだけ』などと子どもを車内に残したまま、その場を離れることはやめましょう。

子どもを車内に置き去りにすることは児童虐待（ネグレクト）にあたります。そのような車を見掛けたら、すぐに警察などに通報しましょう。

皆さんの目で、子供を車内放置の被害から守りましょう。

▶6月の移動交番

■やすらぎの里

1日(木)、8日(木)、15日(木)、29日(木)
午後2時～3時30分

■ウエルシア成田三里塚店

2日(金)、30日(金)
午前10時～11時30分

■道の駅風和里しばやま

6日(火)、13日(火)、20日(火)、27日(火)
午後2時～3時30分

■空の駅風和里しばやま

9日(金)、23日(金)
午前10時～11時30分

■芝山町役場

26日(月)
午前10時～11時30分

※事件・事故等の発生や気象条件などにより、予定が変更になる場合があります。

6月の無料相談 >>> お気軽にご相談ください

相談内容	日時・場所	問合せ
ふくし駆け込みテレホン	月～金曜日 午前9時～午後5時	社会福祉協議会 ☎78-0526
人権・行政相談	6月13日(火) 福祉センター 午後1時30分～3時30分	総務課 ☎77-3901
相続・登記・法律の相談 ※要予約(8日まで)	6月10日(土) 旭市海上公民館 午後1時～5時 (千葉司法書士会八日市場支部の相談です)	司法書士飯嶋事務所 ☎0479-25-0567
税理士による無料相談 ※要予約(平日午前9時～正午)	6月7日(水)、21日(水) 東金商工会館 午前10時～午後3時 (税務支援センターの税理士による相談です)	千葉県税理士会東金支部 (東金商工会館内) ☎0475-50-6322



ま ちのうごき

人口と世帯数

	5月1日現在	前月比
人口 男	3,505人	+ 7人
女	3,382人	- 3人
合計	6,887人	+ 4人
世帯	3,068世帯	+ 18世帯

ご冥福をお祈りいたします

氏名	地区
齋藤 淳	大台北
飯田 さと	浅川稲葉
堀越 寛	小池1

※4月1日から4月末日受理分。この欄への掲載を望まない方は、届出のときに、係に申し出てください。

月間航空機騒音測定結果 (速報) 令和5年4月分

騒音測定地点	区域	Lden	Lden
第二工業団地管理事務所	Aラン76	65.5	
A滑走路先端	Aラン76	71.6	
芝山集会所	Aラン70	60.7	
谷平野岩澤宅	Aラン70	60.5	
小池共同利用施設	Aラン70	62.3	
竜ヶ塚集会所	Aラン70	59.3	
芝山町役場	Aラン66	58.7	
芝山小学校	Aラン62	56.3	
平行滑走路先端	Bラン73	70.3	
菱田宿公会堂	Bラン62	59.4	
菱田東公会堂	Bラン62	52.7	
加茂公民館	Bラン62	59.0	
千田(多古町)	Bラン62	56.8	
辺田龍泉院	旧谷間	54.1	
住母家集会所	旧谷間	54.6	
旧東小学校	旧谷間	55.0	
上吹入集会所	旧谷間	56.9	
高谷共同利用施設	旧谷間	55.6	
中郷公会堂	平行隣接	49.0	
高田西部公民館	区域外	48.7	
牧野西部公民館	区域外	50.4	

すくすく健やか
元気
いっぱい!

お兄ちゃんは妹ができて嬉しそう。妹もあやしてくれるお兄ちゃんが好きでいつも笑顔を向けています。ふたりのこれからの成長が楽しみです。元気に大きくなってね!



はにわ台東
岩澤 直希くん(6歳)
みつき 充希ちゃん(6カ月)



航空科学博物館情報 >>> ☎78-0557

6月のお知らせ

●6月15日の千葉県民の日は高校生以下入館無料とさせていただきます。

●【工事のお知らせ】

内容 本館エレベーター改修工事
※工事期間中は通常通り開館いたしますが、本館エレベーターの利用は出来ません。本館2階から5階の移動については、階段のみの利用となります。
期間 6月18日(日)~30日(金)
※進捗状況により期間延長となる可能性があります。

工事期間中の入館料

区分	大人	中学生	4歳以上小学生
一般料金	350円	150円	100円
障がい者割引料金	170円	70円	50円

※工事期間中、団体割引及び各種割引は適用されません。
※4階レストランについては通常営業いたします。
※期間中のベビーカーのお預かりは出来かねますのでご了承ください。

休日当番医 >>> 休日当番医テレホンガイド ☎0475-50-2531 診療時間 午前9時~午後5時まで

月	日	南方地区 (東金・大網・九十九里)	北方地区 (山武・横芝光・芝山)
6月	4日(日)	佐久間医院(大網) ☎0475-72-0638	岩崎医院(山武) ☎0479-86-2217
	11日(日)	とうがね中央糖尿病腎クリニック(東金) ☎0475-54-2421	大平医院(山武) ☎0479-86-6012
	18日(日)	はにや内科(大網) ☎0475-70-1500	松尾クリニック(山武) ☎0479-86-6482
	25日(日)	高橋医院(九十九里) ☎0475-76-3101	伊藤医院(山武) ☎0475-82-2508

※ 専門以外の時は診療できない場合があります。
※ 休休み時間については、各医療機関にお問い合わせください。
※ 当番医は、都合により変更になる場合があります。[休日当番医テレホンサービス]でご確認ください。

給食レシピ

- File03 -



彩りの副菜
ブロッコリーとベーコンの Pasta

●材料 (4人分)

- ・スパゲッティ 50g
- ・ブロッコリー 100g
- ・バター 小さじ1
- ・にんにく 少々
- ・ベーコン 20g
- ④・マヨネーズ 大さじ1/2
- ・コンソメ顆粒 少々
- ・塩、こしょう 少々

●作り方

- ① 鍋にお湯を沸かし、塩を入れて、スパゲッティを茹でる。茹で上がりの2分前になったら、小房に切ったブロッコリーを鍋に入れ、一緒に茹でる。
- ② パスタの茹で上がりに合わせてパスタソース④を作る。フライパンにバター、みじん切りのニンニクを炒め、短冊に切ったベーコンを炒める。ベーコンに火が入ったら、調味料で味を調える。(バターとマヨネーズが解けてオイルベースのソースができる。)
- ③ ②のフライパンに①のパスタとブロッコリーを入れて、ソースを絡める。

町ホームページでは
学校給食の献立やレシピを
公開しています!



▲町ホームページ

給食では主食としてではなく、
パスタの入ったブロッコリーソースの位
置づけで副菜として登場しています。

成長期の子ども達は、3食の食事の主食以外に、
軽食等で炭水化物を補給する必要があるため、
給食では、いも類や小麦粉製品を多く取り入れ
ています。



あとがき

小学校の運動会へ取材に行き、応援合戦を間近で見、感動しました。小さな体を精一杯使い、一生懸命に声を出す姿を見て涙が出ました。◆閉会式では惜敗した白組から、泣き声も聞こえ、その姿を見て、またもらい泣き。◆この感動のバトンには、来月号でお渡しします。◆(Y)

◆仕事を始めて早一カ月がたちました。職場の雰囲気もわかってきて、先輩たちや同期に助けられ、感謝の毎日です。◆大学時代はコロナの影響もあり、ほとんどを家で過ごしていたので、社会人のイベントの多さに驚くとともに充実した日々を過ごせていると感じます(笑)。◆取材で15年ぶりに航空科学博物館に行ったのですが、自分が知っている頃と大きく変わり、たくさんの方が訪れていました。施設や場所も増え、より魅力的になっていて休日のおでかけスポットとしてもお勧めです。◆(D)

◆今年のゴールデンウィークは最大で9連休の大型連休ということですが、芝山町はもちろん、各地でイベントが多く開催されました。みなさんも年度初めの疲れをリフレッシュできましたか? ◆多くの子供たちの姿や、人々で賑わう会場の写真にワクワクしながら今月号のイベントレポートをまとめました。◆コロナウイルスの規制も緩和され、本格的に従来の活気を取り戻そうというところではありますが、引き続き体調管理には気をつけて、健康第一に過ごしていきたいと思います。◆(K)